

14553

GUS KOMUNIKAT 1977-98



128610

GŁÓWNY URZĄD STATYSTYCZNY
BIURO SPISÓW

Komunikat

o zmianach w podziale administracyjnym
za okres od 2 IX 1977 r. do 1 I 1980 r. włącznie

Spis treści

	<u>Strona</u>
1. Zmiany granic miast	2
2. Utworzenie nowego miasta	6
3. Zmiana nazwy gminy	7
4. Utworzenie wspólnej rady narodowej dla miasta i gminy	7

1. Zmiany granic miast

Nazwa obszaru przeniesionego	Wyłączono z	Włączono do	Źródło	Data wejścia w życie
<u>woj. białkopodlaskie</u>				
Obszary wsi Sidorki i Sielczyk oraz część obszaru wsi Stary Sławacinek o powierzchni 113,23 ha.	gm. Biała Podlaska	m. Biała Podlaska	Dz. Ust. PRL Nr 26 poz. 155 z 1979 r.	1 XII 1979 r.
<u>woj. kaliszkie</u>				
Obszar wsi Pruslin, część obszaru wsi Gorzyce Wielkie o powierzchni 123,52 ha, część obszaru wsi Karaski /osady Nowy Staw i Szozyliczka oraz gajówka Piaski/ o powierzchni 309,03 ha, część obszaru wsi Wtórek /osiedle Krepa/ o powierzchni 198,82 ha i część obszaru wsi Zacharzew o powierzchni 385,51 ha.	gm. Ostrów Wielkopolski	m. Ostrów Wielkopolski	"	"
Nie zamieszkaną część obszaru wsi Baranówek z obrębu geodezyjnego Nowa Wieś o powierzchni 56,38 ha.	gm. Pleszew	m. Pleszew	"	"
<u>woj. kieleckie</u>				
Część obszaru wsi Mójcza o powierzchni 73,53 ha i część obszaru wsi Suków o powierzchni 31,33 ha.	gm. Dalezycze	m. Kielce	"	"
Część obszaru wsi Cedzyna o powierzchni 52,51 ha.	gm. Górno	m. Kielce	"	"
Obszary wsi Ostra Górka i Zagórze, część obszaru wsi Dąbrowa o powierzchni 382,17 ha i część obszaru wsi Domaszowice o powierzchni 176,46 ha.	gm. Masiów	"	"	"

Nazwa obszaru prze- niesionego	Wyłączono z	Włączono do	Źródło	Data wejścia w życie
<u>woj.kieleckie /dok./</u>				
Obszar wsi Niewachłów Pierwszy, część obszaru wsi Kostomłoty Pierwsze o powierzchni 49,27 ha i część obszaru wsi Niewachłów Drugi o powierzchni 1746,99 ha.	gm.Miedzia- na Góra	m.Kielce	Dz.Ust. PRL Nr 26 poz.155 z 1979r.	1 XII 1979 r.
Nie zamieszkaną część obszaru wsi Bilcza o powierzchni 34,49 i część obszaru wsi Dyminy o powierzchni 867,47 ha.	gm.Morawi- ca	"	"	"
Obszary wsi: Dobromyśl, Leśniówka, Posłowice i Zalesie, nie zamieszkaną część obszaru wsi Kowala o powierzchni 121,39 ha, część obszaru wsi Sitkówka-Nowiny o powierzchni 151,13 ha i nie zamieszkaną część obszaru wsi Zagrody o powierzchni 78,64 ha.	gm.Sitków- ka-Nowiny	"	"	"
<u>woj.konińskie</u>				
Część obszaru wsi Korytków o powierzchni 144,79 ha, nie zamieszkaną część obszaru wsi Obrębizna o powierzchni 5,43 ha, część obszaru wsi Szadów Pański o powierzchni 24,09 ha i część obszaru wsi Żuki o powierzchni 35,56 ha.	gm.Turek	m.Turek	"	"
<u>woj.lubelskie</u>				
Obszary wsi Leśniczówka i Młynki, część obszaru wsi Henin o powierzchni 133,88 ha i nie zamieszkaną część obszaru wsi Kraczwice Rządowe o powierzchni 12,90 ha.	gm.Poniato- wa	m.Ponia- towa	"	"

Nazwa obszaru przeniesionego	Wylączone z	Włączono do	Źródło	Data wejścia w życie
<u>woj.ostroleckie</u>				
Nie zamieszkaną część obszaru wsi Brzeaski-Koźłaki o pow.2,04 ha.	gm.Chorzele	m. Chorzele	Dz.Ust. PRL Nr 26 poz.155 z 1979r.	1 XII 1979 r.
Obszar o powierzchni 757,64 ha.	m.Chorzele	gm.Chorzele	"	"
Część obszaru wsi Sierakowo o powierzchni 75,65 ha /dom starców - Ruda/.	gm.Przasnysz	m.Przasnysz	"	"
<u>woj.pilskie</u>				
Część obszaru wsi Oleśnica o powierzchni 41,12 ha, część obszaru wsi Rataje o powierzchni 13,79 ha i część obszaru wsi Studzieniec o powierzchni 109,98 ha.	gm.Cho-dzież	m.Chodzież	"	"
Obszar o powierzchni 106,57 ha.	m.Chodzież	gm.Cho-dzież	"	"
Nie zamieszkanany obszar o powierzchni 1,53 ha.	m.Krzyż	gm.Krzyż	"	"
Nie zamieszkanany obszar o powierzchni 29,67 ha.	m.Margonin	gm.Margonin	"	"
Część obszaru wsi Kałiska o powierzchni 19,14 ha, część obszaru wsi Łęgowo o powierzchni 32,97 ha i część obszaru wsi Rgielsko o powierzchni 57,58 ha.	gm.Wągrowiec	m.Wągrowiec	"	"
Obszar o powierzchni 308,57 ha.	m.Wągrowiec	gm.Wągrowiec	"	"
Część obszaru wsi Wielen Północny o powierzchni 125,30 ha.	gm.Wielen	m.Wielen	"	"
Nie zamieszkaną część obszaru wsi Stróżki o powierzchni 28,21 ha.	gm.Wronki	m.Wronki	"	"

Nazwa obszaru przeniesionego	Wyłączono z	Włączono do	Źródło	Data wejścia w życie
<u>woj. pilskie /dok./</u>				
Nie zamieszkaną część obszaru wsi Polanowo o powierzchni 8,97 ha i część obszaru wsi Wyrzyk Skarbowy o powierzchni 2,42 ha.	gm. Wyrzyk	m. Wyrzyk	Dz. Ust. PRL Nr 26 poz. 155 z 1979 r.	1 XII 1979 r.
<u>woj. sieradzkie</u>				
Obszary wsi: Męka-Jamy, Męka Księża, Mokre Wojsławskie, Woźniki-Kolonia i Zapusta Mała oraz część obszaru wsi Dzigorzew o powierzchni 231,43 ha, część obszaru wsi Herby o powierzchni 124,27 ha, część obszaru wsi Jezioro o powierzchni 119,08 ha, część obszaru wsi Kłocko o powierzchni 331,09 ha, część obszaru wsi Macka Wola o powierzchni 213,37 ha, część obszaru wsi Męka o powierzchni 357,71 ha, część obszaru wsi Monice o powierzchni 115,30 ha, część obszaru wsi Wola Dzierlińska o powierzchni 387,21 ha, część obszaru wsi Woźniki o powierzchni 510,28 ha i część obszaru wsi Zapusta Wielka o powierzchni 303,48 ha.	gm. Sieradz	m. Sieradz	"	"
Część obszaru wsi Smardzew o powierzchni 112,61 ha.	gm. Wróblew	m. Sieradz	"	"
<u>woj. tarnobrzeskie</u>				
Obszar wsi Biała Poduchowna, obszar osady Obrówka o powierzchni 54,93 ha i część obszaru wsi Ruda o powierzchni 24,94 ha.	gm. Janów Lubelski	m. Janów Lubelski	"	"

Nazwa obszaru przeniesionego	Wyłączono z	Włączono do	Źródło	Data wejścia w życie
<u>woj. wrocławskie</u>				
Część obszaru wsi Zarzewo o powierzchni 225,64 ha.	gm. Fabianki	m. Włocławek	Dz. Ust. PRL Nr 26 poz. 155 z 1979 r.	1 XII 1979 r.
Obszary wsi Kawka, Korabniki, Krzywa Góra, Leopoldowo, Łęg, Michelin, Mielęcín/wraz z osadami Falbanka i Łuba Pierwsza/, Rózinowo i Rybnica /wraz z osadami Jedwabna i Ostrowy/, nie zamieszkaną część obszaru wsi Ludwinowo o powierzchni 182,66 ha i część obszaru wsi Mikanowo /obszar lesny i Lesnictwo Lubanie/ o powierzchni 342,13 ha.	gm. Włocławek	m. Włocławek	"	"

2. Utworzenie nowego miasta

Nazwa miasta utworzonego	Nazwa i rodzaj obszaru z którego miasto utworzono	Źródło	Data wejścia w życie
Połaniec	obszar dotychczasowej wsi Połaniec wraz z przysiółkami Barszczówka, Daszyn, Kolonia Połaniec, Podskale, Rychterówka i Żapniów	Dz. Ust. Nr 27 poz. 161 z 1979 r.	1. I. 1980 r.

3. Zmiana nazwy gminy

Dawna nazwa gminy	Nowa nazwa gminy	Źródło	Data wejścia w życie
Szpetal Górny	Fabianki	Dz.Ust. PRL Nr 20 poz.119 z 1979r.	1 IX 1979 r.

4. Utworzenie wspólnej rady narodowej dla miasta i gminy

Z dniem 1 I 1980 r. utworzono wspólną radę narodową dla miasta i gminy Połaniec.

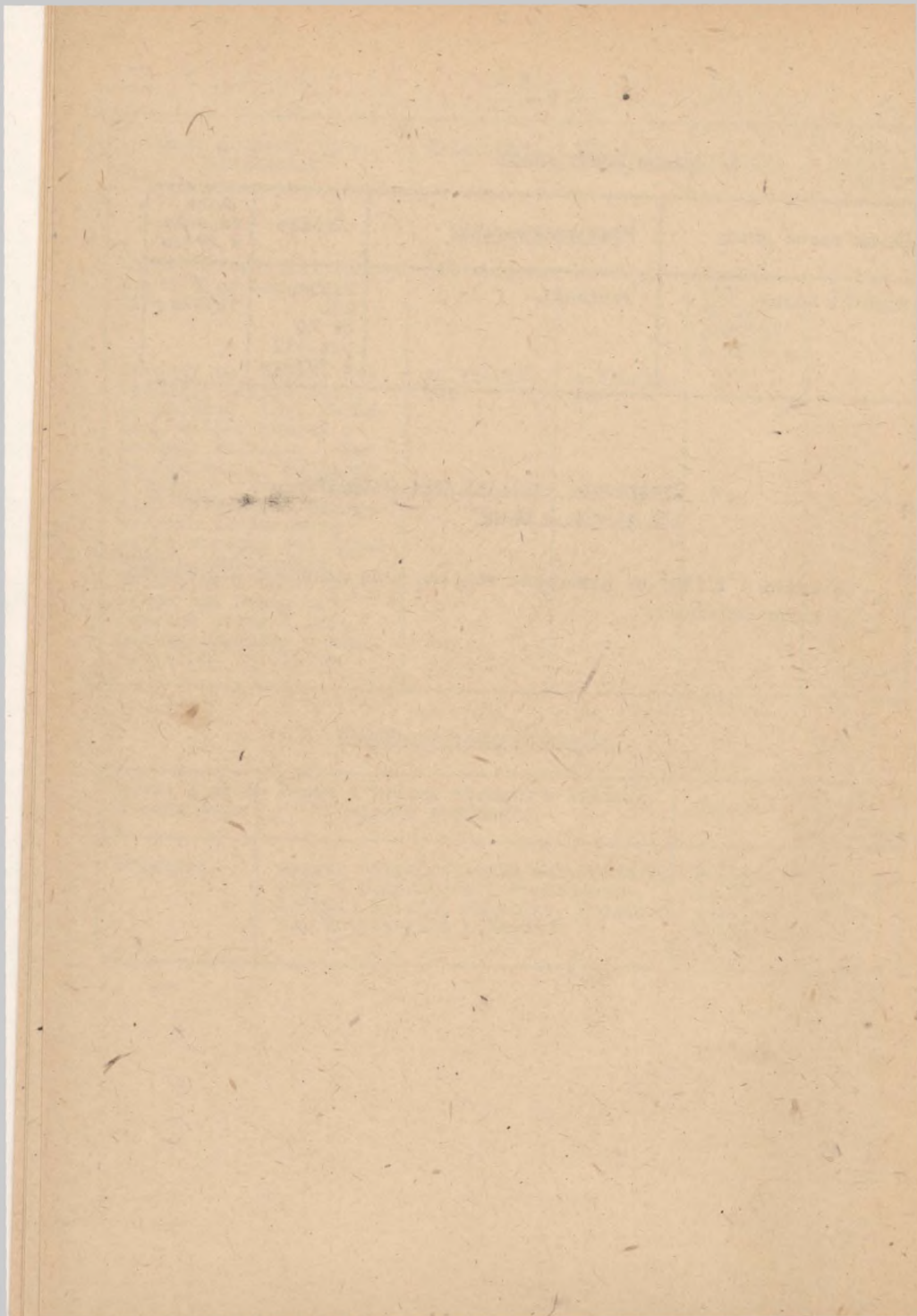

GŁÓWNY URZĄD STATYSTYCZNY
BIURO SPISÓW

Komunikat

o zmianach w podziale administracyjnym
za okres od 2 I 1980 r. do 1 X 1982 r. włącznie

Spis treści

	<u>Strona</u>
1. Utworzenie nowego miasta	2
2. Zmiany granic miast	2
3. Zmiana nazwy miasta	3
4. Utworzenie nowych gmin	4
5. Zmiany granic gmin	11
6. Zmiany nazw gmin	13
7. Utworzenie i zniesienie wspólnych rad narodowych dla miast i gmin	14

1. Utworzenie nowego miasta

Nazwa miasta utworzonego	Nazwa i rodzaj obszaru, z którego miasto utworzono	Źródło	Data wejścia w życie
<u>woj. katowickie</u>			
Poręba	część miasta Zawiercia pod nazwą Poręba	Dz.U.PRL Nr 23 poz.164 z 1982 r.	1 X 1982 r.

2. Zmiany granic miast

Nazwa obszaru przeniesionego	Wyłączono z	Włączono do	Źródło	Data wejścia w życie
<u>woj. bydgoskie</u>				
Nie zamieszkałe części wsi Obórznia o pow.4,95 ha i Załachowo o pow.0,57 ha oraz zamieszkaną część wsi Łabiszyn-Wieś o pow.14,23 ha	gm.Łabiszyn	m.Łabiszyn	Dz.U.PRL Nr 28 poz.152 z 1981 r.	1 XII 1981 r.
<u>woj. gdańskie</u>				
Zamieszkaną część obrębu geodezyjnego Moście Błota o pow.38,66 ha	gm.Puck	m.Reds	"-"	"-"
<u>woj. katowickie</u>				
Część miasta o nazwie Poręba	m.Zawiercie	m.Poręba ^{x/}	Dz.U.PRL Nr 23 poz.164 z 1982 r.	1 X 1982 r.
<u>woj.krośnieńskie</u>				
Zamieszkaný obszar o pow.5,65 ha	m.Brzozów	gm.Brzozów	Dz.U.PRL Nr 28 poz.152 z 1981 r.	1 XII 1981 r.
<u>woj.nowosadeckie</u>				
Obszar pod nazwą Krościenko oraz obszar przysiółka Tylka	m.Szczawnica-Krościenko	gm.Krościenko	Dz.U.PRL Nr 26 poz.139 z 1981 r.	1 X 1982 r.

Nazwa obszaru przeniesionego	Wyłączono z	Włączono do	Źródło	Data wejścia w życie
<u>woj. płockie</u>				
Obszary wsi: Borowiczki-Parcele, Cukrownia Borowiczki, Imielnica, Ośnica i Podolszyce; zamieszkane części wsi: Stare Bielino o pow.6,07 ha, Borowiczki-Pieńki o pow. 5,76 ha, Mirosław o pow. 60,80 ha oraz nie zamieszka- ne części wsi Stare Gulczewo o pow.22,06 ha i Nowe Gulczewo o pow.0,23 ha	gm.Borowiczki	m.Płock	Dz.U.PRL Nr 28 poz.152 z 1981 r.	1 XII 1981 r.
Zamieszkaną część obszaru wsi Nowe Boryszewo o pow. 185,89 ha	gm.Radzanowo	-"	-"	-"
<u>woj.suwałskie</u>				
Obszary wsi: Krzywólka, Pa- piernia, Szwajcercis, przy- siółek Studzieniczne, leś- niczówkę Białorogi; zamieszkane części wsi: Dubowo Drugie o pow.75,90ha, Dubowo Pierwsze o pow. 423,30 ha, Sobolewo o pow. 428,40 ha oraz nie zamiesz- kaną część wsi Krzywe o pow. 30,81 ha	gm.Suwałki	m.Suwałki	-"	-"

3. Zmiana nazwy miasta

Dawna nazwa miasta	Nowa nazwa miasta	Źródło	Data wejścia w życie
<u>woj. nowosądeckie</u>			
Szczawnica-Krościenko	Szczawnica	Monitor Polski Nr 28 poz.261 z 1981 r.	1 I 1982 r.

4. Utworzenie nowych gmin

Nazwa nowo utworzonej gminy	Nazwa i rodzaj obszaru, z którego utworzono gminę	Źródło	Data wejścia w życie
<u>woj. clechanowskie</u>			
Joniec	<p>Obszary sołectw:</p> <p>a/ Adamowo z gminy Nasielsk^{x/}</p> <p>b/ Joniec /miejsc. Joniec, Joniec-Kolonia/ Józefowo, Krajęczyn, Królewko, Omięciny /wieś i kol. oraz miejsc. Wkra/ Osiek, Popielżyn Górny, Popielżyn-Zawady, Sobieski i Szumlin z gminy Nowe Miasto</p> <p>c/ Ludwikowo, Stara Wrona, Proboszczewice /miejsc. Proboszczewice, Proboszczewice-Kolonia/ i Nowa Wrona z gminy Załuski</p>	Dz.U.PRL Nr 23 poz.166 z 1982 r.	1 X 1982 r.
<u>woj. częstochowskie</u>			
Irządze	<p>Obszary sołectw: Bodziejowice bez przysiółka Browarek, Irządze, Mikołajewice, Sedowie /miejsc. Gawronce, Kopaniny, Przyimiary, Sadowie i Sikornik/, Wilgoszcza, Wilków, Witów, Woźniki, Wygiełzów /miejsc. Stawy i Wygiełzów/, Zawada /miejsc. Dąbrówki, Krztynia, Zawada i Zawada-Leśniczówka/ i Zawadzka z gminy Lelów</p>	Dz.U.PRL Nr 26 poz.139 z 1981 r.	-"-
Panki	<p>Obszary sołectw: Aleksandrów, Cyganka /miejsc. Cyganka, Pacanów i Za Wodą/, Jaciska, Janiki /miejsc. Janiki, Słuszarza i Zwierzyniec-Leśniczówka/, Kaźmuki, Kawki, Konieczki /miejsc. Chyry, Kochle, Konieczki, Kozaki i Paciępniki/, Panki /wieś i stacja PKP/, Praszczyki /miejsc. Kozi Borek i Praszczyki/, Zwierzyniec Trzeci /miejsc. Ceglarze, Działki, Gajówka Konieczki, Gajówka Zwierzyniec, Krzyżówka i Zwierzyniec Trzeci/, Zerdzina /miejsc. Jaciska-Gajówka, Koski Drugie, Koski-Gajówka, Koski Pierwsze, Pod Dąbrową i Zerdzina/ z gminy Przystajń</p>	Dz.U.PRL Nr 23 poz.166 z 1982 r.	-"-

x/ Uwaga: W przypadku zmian administracyjnych, dotyczących gmin, akty prawne podają nazwy sołectw, które są przedmiotem zmian. Ponieważ w skład wielu sołectw, wchodzi więcej niż jedna miejscowość, w komunikacie obok nazwy sołectwa, podano w nawiasie nazwy miejscowości, należące do danego sołectwa. Jeżeli obok nazwy sołectwa nie wymienia się nazw miejscowości, oznacza to, że sołectwo obejmuje tylko jedną miejscowość o takiej nazwie jak nazwa sołectwa.

Nazwa nowo utworzonej gminy	Nazwa i rodzaj obszaru, z którego utworzono gminę	Źródło	Data wejścia w życie
<u>woj. częstochowskie /dok./</u>			
Radków	<p>Obszary sołectw:</p> <p>a/ Brzeście, Chycza /miejsc. Chycza i Górajek/, Dzierzgow /miejsc. Dębnik i Dzierzgow/, Kosów /miejsc. Bułki, Kosów, Laskowiec, Lipie, Nowiny, Sadki, Zastawie/, Krasów, Kwilina /miejsc. Kwilina i Sosna/, Radków /miejsc. Pod Krasowem, Radków i Sechalina/, Skociaszewy /miejsc. Krasówek i Skociaszewy/, Sulików i Świerków z gminy Moskarzew</p> <p>b/ Bałków /miejsc. Bałków, Cieszyńskie i Na Górach Jeziorowych/, Bieganów i Ojszawice z gminy Secemin</p>	Dz.U.PRL Nr 23 poz.166 z 1982 r.	1 X 1982 r.
<u>woj. gdańskie</u>			
Liniewo	<p>Obszary sołectw: Chrósty Wysińskie, Chrzstowo /miejsc. Chrzstowo i Równa/, Garczyn /miejsc. Garczyn, Gorczonki i Orle/, Głodowo, Kłownica, Liniewo /miejsc. Liniewo, Liniewskie Góry, Małe Liniewo i Rogazy/, Lubieszyn /miejsc. Lubieszyn i Lubieszynek/, Płachty, Sobącz, Stefanowo /miejsc. Brzęczek, Deka, Jenowo, Jastrzębce, Mestwinowo, Milonki i Stefanowo/, Wysin /miejsc. Głęboczek, Górny Wiec, Stary Wiec i Wysin/ z gminy Nowa Karczma - Liniewo</p>	Dz.U.PRL Nr 26 poz.139 z 1981 r.	-"
<u>woj. kaliskie</u>			
Czajków	<p>Obszary sołectw: Czajków, Klon /miejsc. Dziwińskie, Klon, Kopna, Studziańskie i Zadki/, Michałów /miejsc. Michałów i Niedźwiadek/, Mielouchy /miejsc. Bolki, Lemlesze i Mielouchy/, Muchy /miejsc. Kędzle, Muchy, Niedźwiedzie, Żelomyśkie/ i Salomony /miejsc. Salomony Grabowskie/ z gminy Grabów nad Prosną</p>	Dz.U.PRL Nr 23 poz.166 z 1982 r.	-"
<u>woj. katowickie</u>			
Bestwina	<p>Obszary sołectw: Bestwina, Bestwinka, Jenowice i Kaniów z gminy Czechowice-Dziedzice</p>	Dz.U.PRL Nr 26 poz.139 z 1981 r.	-"
Miedźna	<p>Obszary sołectw: Frydek, Gilowice, Góra /miejsc. Góra i Zawadzka/, Grzawa, Miedźna /miejsc. Bodzów, Janygowiec, Matuszowiec i Miedźna/ i Wola /miejsc. Gałówa-Wola, Kolonia Stawowa i Wola/ z gminy Brzeszcze</p>	-"	-"

Nazwa nowo utworzonej gminy	Nazwa i rodzaj obszaru, z którego utworzono gminę	Źródło	Data wejścia w życie
<u>woj. krośnieńskie</u>			
Brzyska	Obszary sołectw: Błażkowa /miejsc. Biedoszyce, Błażkowa, Chorzówka, Granica/, Brzyska, Dąbrówka, Kłodawa, Lipnica Dolna, Ujazd i Wróblowa z gminy Kołaczyce	Dz.U.PRL Nr 23 poz.166 z 1982 r.	1 X 1982 r.
Osiek Jasielski	Obszary sołectw: a/ Czekaj, Osiek Jasielski, Świerchowa, Załęże i Zawadka Osiecka z gminy Dębowiec b/ Mrukowa, Pielgrzymka /miejsc. Kłopotnica i Pielgrzymka/ i Samokłęski z gminy Nowy Zmięród	-"	-"
<u>woj. leszczyńskie</u>			
Pakosław	Obszary sołectw: Biały Kał, Chojno, Golejewko, Golejewo, Góreczki Wielkie, Kubiczki /miejsc. Dębionka i Kubiczki/, Wiedźwiadki, Osiek /wieś i gajówka/, Ostrobułki, Pakosław, Podborowo, Pomocno, Sowy, Sworowo /miejsc. Gać i Sworowo/ i PGR Zaorle /miejsc.Góry Zaorlińska, Zaorle wieś i PGR/ z gminy Miejska Góra	-"	-"
Wijewo	Obszary sołectw: Brenno, Miastko, Potrzebowo, Radomyśl /miejsc. Filipowo, Przylesie, Radomyśl i Wilanów/, Wijewo /miejsc. Kalek, Siedmiórki i Wijewo/ i Zaborówiec z gminy Włoszakowice	-"	-"
<u>woj. nowosądeckie</u>			
Krościenko	a/ Obszar pod nazwą Krościenko oraz obszar przysiółka Tylka z miasta Szczawnicy-Krościenka b/ Obszary sołectw Grywałd i Krośnica z gminy Czorsztyn c/ Obszar wsi Hałuszowa z gminy Czorsztyn	Dz.U.PRL Nr 26 poz.139 z 1981 r. Dz.U.PRL Nr 23 poz.166 z 1982 r.	-" -"
Moszczenica	Obszary sołectw Moszczenica i Staszakówka z gminy Gorlice	-"	-"
<u>woj. ostrołęckie</u>			
Czarnia	Obszary sołectw: Bandysie, Brzozowy Kał /wieś i gaj./, Cupel /miejsc. Chrzonek i Cupel/, Cyk, Czarnia /miejsc. Czarnia i Dunaj/, Długie, Michałowo, Rutkowo i Surowe z gminy Myszyniec	-"	-"

Nazwa nowo utworzonej gminy	Nazwa i rodzaj obszaru, z którego utworzono gminę	Źródło	Data wejścia w życie
<u>woj. pilskie</u>			
Tarnówka	Obszary sołectw: a/ Osówka, Piecowo, Płytnica i Ptusza /wieś i leśn./ z gminy Jastrowie b/ Plecemin, Sokolna, Tarnówka i Węgierce /miejsc. Annapole, Bartoszkowo i Węgierce/ z gminy Krajenka	Dz.U.PRL Nr 23 poz.166 z 1982 r.	1 X 1982 r.
<u>woj. rzeszowskie</u>			
Rakszawa	Obszary sołectw: Kąty Rakszawskie, Rakszawa /miejsc. Pod Brzozą, Podgrabina, Potok i Rakszawa/, Węglińska /miejsc. Nowe Pola i Węglińska/ i Wydrze z gminy Żółनिया	Dz.U.PRL Nr 26 poz.139 z 1981 r.	-"
<u>woj. skierniewickie</u>			
Maków	Obszary sołectw: Dąbrowice, Krężce, Maków /miejsc. Maków, Maków-Kolonia i Zwierzyniec/, Sielce /miejsc. Sielce Lewe i Sielce Prawe/, Słomków, Święte /Święte Łaski, Święte Łaski-Kolonia i Święte Nowaki/ i Wola Makowska z gminy Skierniewice	Dz.U.PRL Nr 23 poz.166 z 1982 r.	-"
<u>woj. tarnobrzeskcie</u>			
Chrzanów	Obszary sołectw: Chrzanów Czwarty, Chrzanów Drugi, Chrzanów-Kolonia, Chrzanów Pierwszy, Chrzanów Trzeci, Łada, Malinie i Otrocz z gminy Dzwola	Dz.U.PRL Nr 26 poz.139 z 1981 r.	-"
Krzeszów	Obszary sołectw: a/ Podolszynka Plebańska z gminy Hara-siuki b/ Bystre, Kamionka /miejsc. Kamionka, Kamionką Dolną, Kamionka Górna i Kamionka Średnia/, Kozłarnia, Krzeszów, Krzeszów Dolny, Kustrawa, Karczów, Podolszynka Ordynacka /miejsc. Podolszynka Ordynacka i Podgórze Plebańska/ i Sigiełki z gminy Rudnik	-"	-"
Łonów	Obszary sołectw: Bazów, Bogoryja, Gągo-lin, Gieraszowice, Jasienica, Jezioro, Kępa Magnajewska, Krowia Góra, Król-wice, Łązek, Łonów /miejsc. Kolonie i Ło-nów/, Nowy Chodków, Nowe Świniany, Otoka, Piaseczno, Przewłoka, Ruszcza-Kolonia, Ruszcza-Płaszczyna, Skrzypa-czowice, Skwirzowa, Stare Świniany, Sta-ry Chodków, Sulistawice, Suliszów, Trzebieszawice, Wnorów, Wojcieszyce, Wólka Gieraszowska i Zawidza z gminy Koprzywnica	-"	-"

Nazwa nowo utworzonej gminy	Nazwa i rodzaj obszaru, z którego utworzono gminę	Źródło	Data wejścia w życie
<u>woj. tarnobrzesckie /dok./</u>			
Lubnice	Obszary sołectw: Beszowa, Borki /miejsc. Borki i Kamieniec/, Budziska, Czarzyzna /miejsc. Czarzyzna, W Ogrodach, Zajeziorze/, Gace Szupleckie, Góra, Grabowa, Lubnice /miejsc. Kapkaż i Lubnice/, Łyczba /miejsc. Czajków i Łyczba/, Orzelec Duży, Orzelec Mały, Przeczów, Rejterówka, Szupiec /miejsc. Nowa Wieś, Szupiec, Tarnowce i Zakupne/, Szczepbrzusz, Wilkowa, Wolica, Zalesie i Zofiówka z gminy Połaniec	Dz.U.PRL Nr 26 poz.139 z 1981 r.	1 X 1982 r.
Majdan Królewski	Obszary sołectw: Brzostowa Góra, Huta Komorowska /miejsc. Huta Komorowska, Osiczyny i Raczyk/, Komorów, Krzątka /miejsc. Goleniów, Klatki, Konefały, Krzątka, Podrusinów i Trzosaowa Szczeźka/, Majdan Królewski, Stary Rusinów i Wola Rusinowska /miejsc. Jezioro i Wola Rusinowska/ z gminy Nowa Dęba	--	--
Wilczyce	Obszary sołectw: a/ Gałkowice-Ocin i Łukawa z gminy Dwikozy b/ Dacharzów /miejsc. Dacharzów i Kamionka/, Daromin, Dobrocice /miejsc. Dobrocice i Dobrocice Górna/, Ocinek, Pęczyny, Pielaszów /miejsc. Kolonie i Pielaszów/, Przewody, Radoszki, Tułkowice, Wilczyce, Wysiadłów /miejsc. Kolonis i Wysiadłów/ i Zagrody z gminy Obrazów c/ Bożęcín /miejsc. Bożęcín i Bugaj/ z gminy Ożarów	--	--
<u>woj. tarnowskie</u>			
Iwkowa	Obszary sołectw: Dobrociesz, Drużków Pusty, Iwkowa, Kąty /miejsc. Grabie i Kąty/, Połom Mały, Porąbka Iwkowska i Wojakowa z gminy Czchów	--	--
Lipnice Murowana	Obszary sołectw: Borówna, Lipnica Dolna, Lipnica Górna /miejsc. Granice i Lipnica Górna/, Lipnica Murowana i Rajbrot z gminy Nowy Wiśnicz-Lipnica	--	--
Mędrzechów	Obszary sołectw: Grądy, Kupienin, Mędrzechów, Odmęt, Wola Mędrzechowska, Wójcína i Wólka Grądzka z gminy Szczucin	--	--

Nazwa nowo utworzonej gminy	Nazwa i rodzaj obszaru, z którego utworzono gminę	Źródło	Data wejścia w życie
<u>woj. wrocławskie</u>			
Bobrowniki	Obszary sołectw: Białe Błota /miejsc. Białe Błota i Dębowiec/, Bobrownickie Pole, Bobrowniki /miejsc. Bobrowniki i Nowy Bógpomóż/, Stary Bógpomóż, Brzostowa /miejsc. Brzostowa i Stara Rzeczna/, Gnojno /miejsc. Gnojno i Operczyska/, Polichnowo, Rachcin i Rybitwy oraz wieś Właduga z sołectwa Stary Witoszyn z gm. Pabianki	Dz.U.PRL Nr 23 poz.166 z 1982 r.	1 X 1982 r.
Bytoń	Obszary sołectw: a/ Pęcino /miejsc. Morzyce, Pęcinek i Pęcino/, Wandynowo, Witowo /miejsc. Góry Witowskie, Nowe Witowo, Witowo-Kolonia i Witowo/ z gm. Osiecin b/ Budziszów /miejsc. Budziszów, Dąbrowa i Sokółowo/, Bytoń /miejsc. Boro-wo, Bytoń i Litychowo/, Dąbrówka /miejsc. Dąbrówka i Głuszyn/, Ludwikowo /miejsc. Ludwikowo, Potołówek i Stefanowo/, Morzyce /miejsc. Brylewo, Morzyce wieś i kolonia oraz Oszczywilk/, Nasikowo, Nowy Dwór /miejsc. Holendry Bytońskie i Nowy Dwór/, Stróżewo /miejsc. Paliszewo i Stróżewo/ i Śwież z gm. Piotrków Kujawski c/ Miegibalice z gm. Radziejów d/ Czarnocice /miejsc. Czarnocice i Grodziska/ z gm. Topólka	"-"	"-"
Chrostkowo	Obszary sołectw: a/ Chrostkowo, Głębocek, Janiszewo, Kawno, Ksawery, Lubianki, Majdany, Makowiec, Sikórz, Stalmierz i Wildno z gm. Kikół b/ Adamowo, Chojno /miejsc. Bruziek i Chojno/, Nowa Wieś i Nowe Chrostkowo z gm. Rogowo	"-"	"-"
Lubanie	Obszary sołectw: a/ Bodzia, Janowice /miejsc. Janowice, Przywieczerzynek i Zepomnisnowo/, Kałęczynek, Kaźmierzewo, Sarnówka, Tadzín, Ustronie /miejsc. Kolonia Ustronńska i Ustronie/ i Zosin /miejsc. Przywieczerzyn i Zosin/ z gm. Bądkowo b/ Barcikowo /miejsc. Kocia Górka, Lipiny-Barcikowo i Włoszyca Lubañska/, Przywieczerzyn i Siutkówek z gm. Nieszawa c/ Gąbinek /miejsc. Gąbinek i Kolonia Gąbinek/, Kucierz /miejsc. Kucierz i Mikorzyn/, Lubania, Mikenowo /miejsc. Dąbrówka i Mikenowo/, Probstwo Dolne i Probstwo Górne z gm. Włocławek	"-"	"-"

Nazwa nowo utworzonej gminy	Nazwa i rodzaj obszaru, z którego utworzono gminę	Źródło	Data wejścia w życie
<u>woj. wrocławskie /dok./</u>			
Raciążek	Obszary sołectw: Dąbrówka, Niestuszewo, Podole, Podzamcze, Raciążek, Sierzewo, Turzno i Turzynek z gm. Nieszawa	Dz.U.PRL Nr 23 poz.166 z 1982 r.	1 X 1982 r.
Zakrzewo	Obszary sołectw: a/ Bachorza, Kolonia Bodzanowska, Kobielice, Kuczkowo, Lepsze, Michałowo, Sędzin Drugi /miejsc. Sędzin-Kolonia/, Sędzin Pierwszy /miejsc. Sędzin i Sędzinek/, Wola Bachorna i Zarębowo z gm. Dobrze b/ Gęsin, Gosławice, Seroczki /miejsc. Kolonia Serocka i Seroczki/, Sinki, Siniarzewo, Ujma Duża i Zakrzewo z gm. Koneck	Dz.U.PRL Nr 26 poz.139 z 1981 r.	"-"
<u>woj. wrocławskie</u>			
Jordanów Śląski	Obszary sołectw: Glinica /miejsc. Glinica, Janów i Kaniów/, Jezierzycze Wielkie, Jordanów Śląski /miejsc. Dankowice, Jordanów Śląski i Mleczna/, Piotrówek /miejsc. Karolin i Piotrówek/, Popowice /miejsc. Biskupice i Popowice/, Pożarzyce, Tomice /miejsc. Tomice i Winna Góra/ i Wilczkowice z gm. Łąglewniki	"-"	"-"
Kondratowice	Obszary sołectw: Błotnica /miejsc. Błotnica i Wojnowice/, Czerwieniec, Gozostowice /miejsc. Gozostowice i Skalice /Skała/, Górka Sobocka, Janowiczki, Karczyn /miejsc. Biażobrzezie i Karczyn/, Kondratowice /miejsc. Edwardów i Kondratowice/, Kowalskie, Księżynice Wielkie, Lipowa /miejsc. Lipowa i Sadowice/, Maleszów, Podgaj /miejsc. Jezierzycze Małe i Podgaj/, Prusy /miejsc. Rakowice /Nowe Prusy/ i Prusy/, Strachów, Zarzyce i Żelowice z gm. Łąglewniki Obszary sołectw: Grzegorzów /miejsc. Brochocinek i Grzegorzów/, Komorowice i Stachów z gm. Łąglewniki	"-"	"-"
		Dz.U.PRL Nr 23 poz.166 z 1982 r.	"-"
Mietków	Obszary sołectw: Borzygniew, Chwałów, Domanice, Dzikowa, Maniów, Maniów Mały, Maniów Wielki, Mietków, Milin, Piława, Proszkowice, Stróża Górna /miejsc. Stróża Dolna i Stróża Górna/, Ujów i Wawrzeńczyce z gm. Kąty Wrocławskie	Dz.U.PRL Nr 26 poz.139 z 1981 r.	
Zawonia	Obszary sołectw: Cieleńniki, Czachowo /miejsc. Czachowo, Głuchów Dolny i Radków/, Czeszów, Kałowice, Ludgierzowice /miejsc. Ludgierzowice, Lusina Górna i Pomianowice/, Miłonowice, Niedary, Pęciszów /miejsc. Budczyce i Pęciszów/, Rzędziszowice /miejsc. Kopiec, Prawocięca, Rzędziszowice/, Sędzice /miejsc. Pstrzejowice i Sędzica/, Skotniki,	"-"	"-"

Nazwa nowo utworzonej gminy	Nazwa i rodzaj obszaru, z którego utworzono gminę	Źródło	Data wejścia w życie
<u>woj. wrocławskie /dok./</u>			
Zawonia /dok./	Sucha Wielka, Tarnowiec /miejsc. Sucha Mała i Tarnowiec/, Trzęsowice /miejsc. Stanięcice, Trzęsowice i Złotówek/, Zawonia /miejsc. Grochowa, Popkowice i Zawonia/ i Złotów /miejsc. Trzemasze i Złotów/ z gm. Trzebnica		
<u>woj. zamojskie</u>			
Biszczka	Obszary sołectw: a/ Biszczka Druga, Biszczka Pierwsza, Budziarze /miejsc. Budziarze i Suszka/, Wólka Biska /miejsc. Wólka Biska i Żary/ z gm. Księżpol b/ Gózd Lipiński z gm. Potok Górny c/ Bukowina Druga, Bukowina Pierwsza i Wola Kulonńska z gm. Tarnogród	Dz.U.PRL Nr 26 poz.139 z 1981 r.	1 X 1982 r.
Obsza	Obszary sołectw: Babice, Dorbozy, Obsza /miejsc. Obsza i Obsza-Folwark/, Olchowiec, Wola Obszańska, Zamch Drugi i Zamch Pierwszy z gm. Łukowa	Dz.U.PRL Nr 23 poz.166 z 1982 r.	-"-
Tarnawatka	Obszary sołectw: a/ Huta Tarnawska, Kłocówka, Niemirówek, Niemirówek-Kolonia, Pauczne, Sumin, Tarnawatka /wieś i POHZ oraz miejsc. Pucharki/ i Tarnawatka - Tertak z gm. Krynice b/ Tymin z gm. Rachanie c/ Dąbrowa Tarnawska /miejsc. Dąbrowa-Hatczyńska/, Pańków, Podhucie i Wieprzów /miejsc. Wieprzów Ordynacki i Wieprzów Tarnawacki/ z gm. Tomaszów Lubelski	-"-	-"-

5. Zmiany granic gmin

Nazwa obszaru przeniesionego	Wyłączono z	Włączono do	Źródło	Data wejścia w życie
<u>woj. białkopodlaskie</u>				
Zamieszkaną część wsi Pretulin o pow. 25,48 ha	gm.Rokitno	gm.Terespol	Dz.U.PRL Nr 26 poz.139 z 1981 r.	1 X 1982 r.

Nazwa obszaru przeniesionego	Wyłączono z	Włączono do	Źródło	Data wejścia w życie
<u>woj. częstochowskie</u>				
Zamieszkaną część wsi Dronowice o pow. 33,38 ha	gm. Kochanowice	gm. Herby	Dz.U.PRL Nr 15 poz.71 z 1981 r.	1 VII 1981 r.
Zamieszkaną część wsi Wysoka Łelowska o pow. 81,13 ha	gm. Żarki	gm. Poraj	-"	-"
Obszar przysiółka Browarek	gm. Łelów	gm. Kroczyce	Dz.U.PRL Nr 26 poz.139 z 1981 r.	1 X 1982 r.
Obszar sołectwa Bodzanowice /miejsc. Bodzanowice, Granicznik, Kiki, Obłaki i Pustkowie/	gm. Przystajń	gm. Olesno	-"	-"
Obszary sołectw: Gustawów-Małachów /miejsc. Gustawów, Małachów i Wiatrówki/ i Siedliska	gm. Łelów	gm. Szczekociny	-"	-"
<u>woj. krośnięskie</u>				
Obszary wsi: Daszówka, Łobozew Dolny, Łobozew Górny, Sokole, Telesnica Oszwarowa i nie zamieszkaną wieś Telesnica Sanna	gm. Solina	gm. Ustrzyki Dolne	Dz.U.PRL Nr 15 poz.71 z 1981 r.	1 VII 1981 r.
<u>woj. leszczyńskie</u>				
Obszar sołectwa Sułów Wielki /wieś i leśn./	gm. Bojanowo	gm. Wąsosz	Dz.U.PRL Nr 15 poz.71 z 1981 r.	-"
Obszar sołectwa Lgiń /miejsc. Klucz, Lgiń i Mały Bór/	gm. Włoszakowice	gm. Wachowa	-"	-"
<u>woj. lubelskie</u>				
Zamieszkaną część wsi Pułankowice /ul. Lasy/ o pow.27,54 ha	gm. Wilkołaz	gm. Kraśnik	-"	-"
Zamieszkaną część wsi Zaborze o pow.10,48 ha	gm. Karczmiska	gm. Wąwolnica	Dz.U.PRL Nr 26 poz.139 z 1981 r.	1 X 1982 r.

Nazwa obszaru przeniesionego	Wyłączono z	Włączono do	Źródło	Data wejścia w życie
<u>woj. ostrołęckie</u>				
Obszar sołectwa Pałapus /miejsc. Pałapus Szlachecki i Pałapus Włociański/	gm. Stary Lubotyń	gm. Ostrow Mazowiecka	Dz. U. PRL Nr 26 poz. 139 z 1981 r.	1 X 1982 r.
<u>woj. piotrkowskie</u>				
Obszar sołectwa Ostoja /miejsc. Józefka, Marszyliec i Ostoja/	gm. Drużbice	gm. Zelów	Dz. U. PRL Nr 23 poz. 166 z 1982 r.	--
Obszar sołectwa Skumros	gm. Aleksandrów	gm. Żarnów	--	--
<u>woj. skierniewickie</u>				
Obszar sołectwa Rejniowiec	gm. Łyszkowice	gm. Lipce	--	--
<u>woj. suwalskie</u>				
Obszar wsi Babańce	gm. Krasnopol	gm. Sejny	Dz. U. PRL Nr 15 poz. 71 z 1981 r.	1 VII 1981 r.
<u>woj. wrocławskie</u>				
Obszary sołectw: Pustków Wilczkowski i Tyniec nad Słazą /miejsc. Tyniec nad Słazą i Tyńczyk/	gm. Łagiewniki	gm. Kobierzyce	Dz. U. PRL Nr 26 poz. 139 z 1981 r.	1 X 1982 r.

6. Zmiany nazw gmin

Dawna nazwa gminy	Nowa nazwa gminy	Źródło	Data wejścia w życie
<u>woj. gdańskie</u>			
Nowa Karczma-Liniewo	Nowa Karczma	Dz. U. PRL Nr 26 poz. 139 z 1981 r.	1 X 1982 r.
<u>woj. katowickie</u>			
Żory	Suszec	--	--

Dawna nazwa gminy	Nowa nazwa gminy	Źródło	Data wejścia w życie
<u>woj. tarnowskie</u>			
Nowy Wiśnicz-Lipnica	Nowy Wiśnicz	Dz.U. PRL Nr 26 poz.139 z 1981 r.	1 X 1982 r.

7. Utworzenie i zniesienie wspólnych rad narodowych dla miast i gmin

W woj. koszalińskim utworzono wspólne rady narodowe dla miast i gmin: Czaplinek /od 1 I 1982 r./, Darłowo, Drawsko Pomorskie, Kalisz Pomorski, Połczyn-Zdrój, Świdwin i Złocieniec /od 1 VII 1982 r./.

Z dniem 1 X 1982 r. zniesiono wspólną radę narodową dla miasta i gminy Żory w woj. katowickim.

GŁÓWNY URZĄD STATYSTYCZNY
Biuro Spisów

KOMUNIKAT

o zmianach w podziale administracyjnym
za okres od 2 X 1982 r. do 15 III 1984 r. włącznie

Spis treści

	<u>Strona</u>
1. Utworzenie nowych miast	2
2. Zmiany granic miast	3
3. Utworzenie nowych gmin	11
4. Zmiany granic gmin	15
5. Zmiany nazw gmin	19
6. Utworzenie i zniesienie wspólnych rad narodowych dla miast i gmin	19

1. Utworzenie nowych miast

Nazwa miasta utworzonego	Nazwa i rodzaj obszaru, z którego miasto utworzono	Źródło	Data wejścia w życie
<u>woj. elblaskie</u>			
Młynary	Teren wsi Młynary o pow. 289 ha z gminy Młynary	Dz.U.PRL Nr 51 poz. 229 1983 r.	1 I 1984 r.
<u>woj. jeleniogórskie</u>			
Świerzawa	Teren wsi Świerzawa o pow. 179 ha z gminy Świerzawa	--	--
<u>woj. katowickie</u>			
Sławków	Część miasta Dąbrowy Górniczej pod nazwą Sławków o pow. 3660 ha	Dz.U.PRL Nr 14 poz. 62 1984 r.	15 III 1984 r.
<u>woj. leszczyńskie</u>			
Wąsosz	Teren wsi Wąsosz o pow. 333 ha z gminy Wąsosz	Dz.U.PRL Nr 51 poz. 229 1983 r.	1 I 1984 r.
<u>woj. siedleckie</u>			
Pilawa	Teren wsi Pilawa o pow. 616 ha oraz części oddziałów lasów państwowych Nadleśnictwa Garwolin o pow. 46 ha z gminy Pilawa	--	--
<u>woj. suwalskie</u>			
Lipsk	Teren wsi Lipsk o pow. 498 ha z gminy Lipsk	--	1 X 1983 r.
<u>woj. szczecińskie</u>			
Międzyzdroje	Obszary miejscowości Lubiewo, Kępieńce, Międzyzdroje i Rozkolnik z miasta Świnoujście	Dz.U.PRL Nr 14 poz. 62 1984 r.	15 III 1984 r.

2. Zmiany granic miast

Nazwa obszaru przeniesionego	Wyłączono z	Włączono do	Źródło	Data wejścia w życie
<u>woj. bielskopodlaskie</u>				
Zamieszkaną część wsi Błotków Duży o pow. 288 ha	gm. Terespol	m. Terespol	Dz.U.PRL Nr 10 poz. 52 1983 r.	1 III 1983 r.
Zamieszkaną część obszaru m.Terespol o pow.110 ha położoną na północny-zachód od skraju ulicy Alei Marzeń na odcinku między ul. Forteczną, a rzeką Bug oraz obszar o pow. 68 ha położony na południowy wschód od trasy E8 na odcinku między ul. Łąkową, a rzeką Bug	m.Terespol	g.Terespol	-"-	-"-
<u>woj. bielskie</u>				
Zamieszkane części wsi Jaroszowice o pow. 34 ha i Gorzeń Dolny o pow. 20 ha	gm.Wadowice	m.Wadowice	Dz.U.PRL Nr 59 poz.268 1983 r.	1 XII 1983 r.
Zamieszkaną część sołectwa Tresna	m.Żywiec	gm.Czernichów	-"-	-"-
Zamieszkaną część sołectwa Zarzecze	-"-	gm.Łodygowice	-"-	-"-

Nazwa obszaru przeniesionego	Wyłączono z	Włączono do	Źródło	Data wejścia w życie
<u>woj. częstochowskie</u>				
Obszary sołectw o nazwie: Kręciwilk, Mrzygłód, Mrzygłódka i Nierada oraz zamieszkaną część sołectwa Włodowice o pow. 35 ha stanowiącą miejscowość Reby /kol. Dębina/	gm. Włodowice	m. Myszków	Dz.U.PRL Nr 59 poz. 268 1983 r.	1 XII 1983 r.
Obszar sołectwa o nazwie Potasznia	gm. Koziegłowy	--	--	--
<u>woj. katowickie</u>				
Zamieszkaną część obszaru m. Chorzowa o pow. 658 ha położoną po zachodniej stronie ul. Agnieszki i ul. Buczka	m. Chorzów	m. Katowice	Dz.U.PRL Nr 10 poz. 52 1983 r.	1 III 1983 r.
Nie zamieszkaną część obszaru m. Katowice o pow. 0,13 ha obejmującą dwie parcele przy ul. Agnieszki	m. Katowice	m. Chorzów	--	--
Zamieszkaną część obrębu geodezyjnego Czyżowice o pow. 34,30 ha	gm. Gorzyce	m. Wodzisław Śląski	Dz.U.PRL Nr 59 poz. 268 1983 r.	1 XII 1983 r.
Zamieszkaną część obrębu geodezyjnego Mszana o pow. 13,63 ha	gm. Mszana	--	--	--
Zamieszkaną część wsi Paczynka stanowiącą miejscowość Mikuszowina o pow. 98,76 ha	gm. Toszek	m. Pyskowice	Dz.U.PRL Nr 14 poz. 64 1984	15 III 1984 r.
Obszary wsi Marianki i Ratanice	gm. Siewierz	m. Dąbrowa Górnicza	--	--

Nazwa obszaru przeniesionego	Wyłączono z	Włączono do	Źródło	Data wejścia w życie
<u>woj. kieleckie</u>				
Zamieszkaną część sołectwa Adamów o pow. 537,76 ha obejmującą Leśniczówkę Lipie oraz obszar sołectwa o nazwie Michałów o pow. 475,48 ha /miejsc.: Kornatka, Michałów Bloki, Michałów Dolny, Michałów Górny i Michałów Leśniczówka/x/	gm. Brody	m. Starachowice	Dz.U.PRL Nr 10 poz. 52 1983 r.	1 III 1983 r.
Zamieszkaną część wsi Wąchock o pow. 39,36 ha, nie zamieszkaną część obszaru terenów leśnych sołectwa Wąchock, Nadleśnictwa Starachowice o pow. 118,77 ha oraz zamieszkaną część obszaru terenów leśnych sołectwa Rataje, Nadleśnictwa Starachowice o pow. 39,62 ha /miejsca: Gajówka Kolonijki, Gajówka Krzyżowa Wola, Leśniczówka Wanacja i Michałów Lecznica/	gm. Wąchock	—	—	—

x/ Uwaga: W przypadku zmian administracyjnych, dotyczących gmin, akty prawne podają nazwy sołectw, które są przedmiotem zmian. Ponieważ w skład wielu sołectw, wchodzi więcej niż jedna miejscowość, w komunikacie obok nazwy sołectwa, podano w nawiasie nazwy miejscowości, należące do danego sołectwa. Jeżeli obok nazwy sołectwa nie wymieniono nazw miejscowości, oznacza to, że sołectwo obejmuje tylko jedną miejscowość o takiej nazwie jak nazwa sołectwa

Nazwa obszaru przeniesionego	Wyłączono z	Włączono do	Źródło	Data wejścia w życie
<u>woj. kieleckie /dok./</u>				
Obszar wsi Łyżwy, zamieszkaną część wsi Grzybowa Góra stanowiącą miejscowość Nowy Młyn i zamieszkaną część wsi Pastwiska o pow. 77,55 ha	gm.Mirzec	m.Skarżysko Kamienna	Dz.U.PRL Nr 14 poz. 64 1984 r.	15 III 1984 r.
<u>woj. legnickie</u>				
Zamieszkane obszary wsi Brzostów o pow. 208 ha, Górka, Krzepów o pow. 144 ha, Nosocice o pow. 177 ha, zamieszkane części wsi Ruszowice o pow. 37 ha i Widziszów o pow. 34 ha oraz nie zamieszkane części wsi Stare Serby o pow. 69 ha i Szczyglice o pow. 119 ha	gm.Głogów	m.Głogów	--	--
Nie zamieszkane części obrębów geodezyjnych o nazwach Białka o pow. 17,05 ha, Pawłowice Małe o pow. 98,01 ha i Złotniki o pow. 16,47 ha oraz zamieszkaną część obrębu geodezyjnego o nazwie Szymanowice obejmującą osadę Czerniewice i przysiółek Smokowice o łącznej pow. 261,01 ha	gm.Krotoszyce	m.Legnica	Dz.U.PRL Nr 59 poz. 268 1983 r.	1 XII 1983 r.

Nazwa obszaru przeniesionego	Wyłączono z	włączono do	Źródło	Data wejścia w życie
<u>woj. legnickie /cd./</u>				
Nie zamieszkaną część obrębu geodezyjnego o nazwie Patnów Legnicki o pow. 214,03 ha, oraz zamieszkane części obrębów geodezyjnych o nazwach: Piątnica, o pow. 380,87 ha, Piekary wielkie o pow. 500,02 ha i Stare Piekary o pow. 147,05 ha	gm. Kunice	m. Legnica	Dz.U.PRL Nr 59 poz. 268 1983 r.	1 XII 1983 r.
Zamieszkaną część obrębu geodezyjnego o nazwie Bartoszów o pow. 141,05 ha oraz nie zamieszkaną część obrębu geodezyjnego o nazwie Nowa wieś Legnicka o pow. 88,01 ha	gm. Legnickie Pole	"-"	"-"	"-"
Zamieszkaną część obrębu geodezyjnego o nazwie Rzeszotary o pow. 114,05 ha oraz nie zamieszkaną część obrębu geodezyjnego o nazwie Dobrzejów o pow. 51,82 ha	gm. Miłkowice	"-"	"-"	"-"
Nie zamieszkane części obrębów geodezyjnych o nazwach: Biedrzychowa o pow. 5,41 ha, Kaźmierzów o pow. 24,00 ha, Moskorzyn o pow. 32,00 ha oraz Sobin o pow. 1,42 ha	gm. Polkowice	m. Polkowice	"-"	"-"

Nazwa obszaru przeniesionego	Wyłączono z	Włączono do	Źródło	Data wejścia w życie
<u>woj. legnickie /dok./</u>				
Zamieszkane części obrębów geodezyjnych o nazwach: Kopacz o pow. 44,00 ha, Nowa Wieś Złotoryjska o pow. 58,43 ha oraz Wyskok o pow. 7,00 ha i nie zamieszkane części obrębów geodezyjnych o nazwach: Jerzmanice-Zdrój o pow. 18,00 ha i Wilków /wieś/ o pow. 14,00 ha	gm. Złotoryja	m. Złotoryja	Dz.U.PRL Nr 59 poz. 268 1983 r.	1 XII 1983 r.
Nie zamieszkaną obszar m. Złotoryja o pow. 390,00 ha	m. Złotoryja	gm. Złotoryja	--	--
<u>woj. leszczyńskie</u>				
Zamieszkane części wsi Koszanowo o pow. 6,00 ha i Nietążkowo o pow. 33,00 ha	gm. Śmigiel	m. Śmigiel	Dz.U.PRL Nr 10 poz. 52 1983 r.	1 III 1983 r.
<u>woj. olsztyńskie</u>				
Nie zamieszkaną część sołectwa Jurki o pow. 17,28 ha oraz zamieszkane części sołectw Jędrychówko o pow. 47,00 ha i Kruszewnia o pow. 19,46 ha	gm. Morąg	m. Morąg	Dz.U.PRL Nr 59 poz. 268 1983 r.	1 XII 1983 r.
<u>woj. opolskie</u>				
Zamieszkaną część wsi Niezdrowice o pow. 80,80 ha	gm. Ujazd	m. Ujazd	--	--

Nazwa obszaru przeniesionego	Wyłączono z	Włączono do	źródło	Data wejścia w życie
<u>woj. piotrkowskie</u>				
Obszar sołectwa Meszcze /miejs. Meszcze wieś i leśniczówka/	gm.Wolbórz	m.Piotrków Trybunał-ski	Dz.U.PRL Nr 59 poz.268 1983 r.	1 XII 1983 r.
<u>woj. radomskie</u>				
Obszary wsi Nowa Wola Gołębiowska, Stara Wola Gołębiowska oraz nie zamieszkany obszar Państwowego Gospodarstwa Leśnego Pacyna o pow. 72,08 ha	gm.Jastrzębia	m.Radom	Dz.U.PRL Nr 14 poz. 64 1984 r.	15 III 1984 r.
Zamieszkane części wsi Natolin o pow. 17,84 ha, Rajec Poduchowny o pow. 213,29 ha i Rajec Szlachecki o pow. 72,62 ha oraz nie zamieszkaną część wsi Sadków o pow. 4,69 ha	gm.Jedlnia-Letnisko	--	--	--
Obszary wsi: Huta, Józefów, Krzewień, Mleczna, Wincentów i Wólka Klwatecka oraz zamieszkane części wsi: Klwatka Szlachecka o pow. 86,34 ha i Wielogóra o pow. 143,14 ha	gm.Jedlińsk	--	--	--
Obszary wsi: Kończyce i Krychnowice oraz zamieszkane części obszarów wsi: Kosów Większy o pow. 10,37 ha i Trablice o pow. 16,07 ha	gm.Kowala	--	--	--

Nazwa obszaru przeniesionego	Wyłączono z	Włączono do	Źródło	Data wejścia w życie
<u>woj. radomskie /dok./</u>				
Obszary wsi: Długojów Górny, Janiszpol, Malczew i Nowiny Malczewskie oraz nie zamieszkała część wsi Sołtyków o pow. 2,48 ha	gm. Skaryszew	m. Radom	Dz.U.PRL Nr 14 poz. 64 1984 r.	15 III 1984 r.
Obszar wsi Kierzków	gm. Wolanów	—	—	—
Nie zamieszkała część wsi Cerekiew o pow. 11,01 ha	gm. Zakrzew	—	—	—
<u>woj. śląskie</u>				
Zamieszkałe części wsi Lubowidz o pow. 118,67 ha i Nowa Wieś Lęborska o pow. 146,37 ha	gm. Nowa Wieś Lęborska	m. Lębork	Dz.U.PRL Nr 59 poz. 268 1983 r.	1 XII 1983 r.
<u>woj. wałbrzyskie</u>				
Zamieszkałą część wsi Nowy Jaworów o pow. 19,38 ha oraz nie zamieszkałą część wsi o nazwie Pasieczna o pow. 13,17 ha	gm. Jaworzyna Śląska	m. Jaworzyna Śląska	Dz.U.PRL Nr 59 poz. 268 1983 r.	1 XII 1983 r.
Nie zamieszkałą część wsi Mikowice o pow. 15,16 ha	gm. Kłodzko	m. Kłodzko	—	—
Zamieszkałą część wsi Tarnów o pow. 48,18 ha oraz nie zamieszkałe części wsi Jaworek o pow. 82,19 ha i Zwrócona o pow. 45,3 ha	gm. Żabkowice Śląskie	m. Żabkowice Śląskie	—	—

Nazwa obszaru przeniesionego	Wyłączono z	Włączono do	Źródło	Data wejścia w życie
<u>woj. wrocławskie</u>				
Zamieszkaną część obrębu geodezyjnego Mikoszków o pow. 131,38 ha oraz nie zamieszkaną część obrębów geodezyjnych Gesiniec o pow. 3,79 ha i Gościęcice o pow. 29,43 ha	gm.Strzelin	m.Strzelin	Dz.U.PRL Nr 14 poz. 64 1984 r.	15 III 1984 r.

3. Utworzenie nowych gmin

Nazwa nowo utworzonej gminy	Nazwa i rodzaj obszaru, z którego utworzono gminę	Źródło	Data wejścia w życie
<u>woj. białkopodlaskie</u>			
Rossosz	Obszary wsi: Rossosz, Bordziłówka, Kożanówka, Mokre, Romaszki, część wsi Kozky o nazwie Masielówka oraz kolonie Zagórek i Zaolzie z <u>gminy Łomazy</u>	Dz.U.PRL Nr 70 poz.314 1983 r.	1 I 1984 r.
<u>woj. chełmskie</u>			
Kamień	Obszary sołectw: a/ Pławanice /miejsc. Las i Pławanice/, Pławanice-Kolonia, Rudolfin /miejsc.Majdan Pławanicki i Rudolfin/, Kamień, Kamień-Kolonia, Ignatów-Kolonia /miejsc.Ignatów i Ignatów-Kolonia/, Józefin Kamieniecki, Strachosław /miejsc.Nadrzeczce i Strachosław/, Natalin /miejsc.Natalin i Wolawce /gaj./, Czerniejów, Wolawce, Koczów, Haliczany i Małodutyn z <u>gm. Chełm.</u>	--	--

Nazwa nowo utworzonej gminy	Nazwa i rodzaj obszaru, z którego utworzono gminę	Źródło	Data wejścia w życie
<u>woj. chełmskie /dok./</u>			
	b/ Andrzejów /miejsc. Andrzejów i Andrzejów -Kolonія/ z <u>gminy Zmudz</u>	Dz.U.PRL Nr 70 poz. 314 1983 r.	1 I 1984 r.
<u>woj. gdańskie</u>			
Lipusz	Obszary sołectw: a/ Lipusz /miejsc. Lipusz, Borowiec Nowe Karpno, Papiernia, Stare Karpno i Zdroje/, Lipuska Huta /miejsc. Bałachy, Krugliniec, Lipuska Huta, Płocice-leśn., Szwedzki Ostrów i Wyrówno/, Płocice, Szklana Huta /miejsc. Krosowo, Płociczno, Szklana Huta i Trawice/, Słuzą /miejsc. Bagna, Duży Jabłuszek, Mały Jabłuszek, Nowy Żelewiec, Rzepiska, Smolnik, Słuzą i Żelewiec/ i Truszkowy z <u>gminy Dziemiany-Lipusz</u> b/ Gostomko /miejsc. Gostomko i Żółno/ z <u>gminy Kościerzyna</u>	--	--
<u>woj. kaliskie</u>			
Kraszewice	Obszary sołectw: Głuszyna /miejsc. Głuszyna i Tużazy/, Jażwiny /miejsc. Jażwiny i Smolarnia/, Jelenie /miejsc. Jajaki /przys./, Jelenie i Jezioraki/, Kraszewice A i B /miejsc. Jajaki /wieś/, Kraszewice, Podrenta i Renta/, Kuźnica Grabowska oraz zamieszkane części sołectw Rackawice i Mączniki z <u>gminy Kuźnica Grabowska</u>	--	--
<u>woj. lubelskie</u>			
Markuszów	Obszary sołectw: Bobowska, Góry, Góry-Kolonія, Kaleń, Łany, Markuszów, Olepin, Olszowiec, Wólka Kątna i Zabłocie z <u>gminy Kurów</u> .	--	--

Nazwa nowo utworzonej gminy	Nazwa i rodzaj obszaru, z którego utworzono gminę	Źródło	Data wejścia w życie
<u>woj. łomżyńskie</u>			
Przytuły	<p>Obszary sołectw:</p> <p>a/ <u>Borowskie k.Przytuł, Chrzano-wo, Doliwy, Kubra-Przebudówka, Mieczki, Mrocзки, Nowa Kubra, Pienki Okopne, Przytuły, Przytuły-Kolonia, Przytuły-Las, Stara Kubra, Supy, Trzaski i Wagi z gminy Jedwabne</u></p> <p>b/ <u>Gardoty, Obrytki i Wilamowo z gminy Stawiski</u></p>	<p>Dz.U.PRL Nr 70 poz. 314 1983 r.</p> <p>--</p>	<p>1 I 1984 r.</p> <p>--</p>
<u>woj. suwalskie</u>			
Rutka-Tartak	<p>Obszary sołectw:</p> <p>a/ <u>Jałowo z gminy Jeleniówo</u></p> <p>b/ <u>Ignatowizna, Jasionowo, Kupowo i Smolnica z gminy Szypliszki</u></p> <p>c/ <u>Baranowo, Bondziszki, Ejszeryszki, Polusz, Jodoziory, Kardaryszki, Krejwiany, Lizdejki, Michałówka, Olszanka, Pobondzie, Polimonie, Postawele, Poszeszupie, Poszeszupie-Polwark, Potopy, Rowele, Rutka-Tartak, Sikorowizna, Trzcianka i Wierzbiszki z gminy Wiżajny</u></p>	<p>--</p> <p>--</p> <p>--</p>	<p>--</p> <p>--</p> <p>--</p>
<u>woj. szczecińskie</u>			
Międzyzdroje	<p>Obszary sołectw:</p> <p><u>Lubin i Wapnica, część obszaru sołectwa Wicko obejmująca miejscowości: Wicko, Wyżnica i Zalesie, obszar Wolińskiego Parku Narodowego oraz północno-wschodnia część obszaru Zalewu Szczecińskiego o pow. 5370 ha z miasta Swinoujścia</u></p>	<p>Dz.U.PRL Nr 14 poz.63 1984 r.</p>	<p>15 III 1984 r.</p>

Nazwa nowo utworzonej gminy	Nazwa i rodzaj obszaru, z którego utworzono gminę	Źródło	Data wejścia w życie
<u>woj. włocławskie</u>			
Baruchowo	<p>Obszary sołectw: Baruchowo, Boża Wola, Goren Duży /miejsc. Goren Duży, Kociołek, Nowy Goren, Niedźwiedz i Telazna-Kanał/, Grodno, Klótno, Kurowo-Kolonia, Kurowo-Parcele /miejsc. Stare Kurowo/, Lubaty, Nowa Zawada, Okna /miejsc. Okna i Trzebwo/, Patrówek /miejsc. Patrowo, Patrówek i Stawek/, Skrzynki /miejsc. Skrzynki, więś i gaj./, Swiątkowice /miejsc. Swiątkowice i Więskawice/, Zakrzewo /miejsc. Zakrzewo i Zakrzewo-Działkowicze/ i Zawada-Piaski /miejsc. Zawada/ <u>z gminy Kowal</u></p>	Dz.U.PRL Nr 70 poz. 314 1983 r.	1 I 1984 r.
Boniewo	<p>Obszary sołectw:</p> <p>a/ Osiecz Mały /miejsc. Osiecz Mały i Bnin/, Osiecz Wielki /miejsc. Anielin, Janowo i Osiecz Wielki/ oraz obszary wsi: Żurawice z sołectwa Łania i Sarnowo z sołectwa Pyszkowo <u>z gminy Chodecz</u></p> <p>b/ Arciszewo /miejsc. Arciszewo i Wólka Paruszevska/, Bierzyn, Boniewo /miejsc. Boniewo i Kolonia Boniewska/, Grójczyk, Grójec /miejsc. Grójec i Sułkówek/, Jerzmanowo /miejsc. Jerzmanowo i Kaniewo/, Lubomin /miejsc. Lubomin, Lubomin Leśny i Lubomin Rządowy/, Łąki Markowe /miejsc. Krajanki, Łąki Markowe i Łąki Zwiastowe/, Łąki Wielkie /miejsc. Łączewna i Łąki Wielkie/, Otmianowo /miejsc. Mikołajki i Otmianowo/ i Sieroszewo /miejsc. Czuple i Sieroszewo/ <u>z gminy Lubraniec</u></p>	--	--
		--	--

Nazwa nowo utworzonej gminy	Nazwa i rodzaj obszaru, z którego utworzono gminę	Źródło	Data wejścia w życie
<u>woj. zamojskie</u>			
Tereszpol	Obszary sołectw: a/ Bukownica <u>z gminy Biłgoraj</u> b/ Lipowiec, Szozdy, Tereszpol-Kukiełki Tereszpol-Zaorenda i Tereszpol-Zygmunt <u>z gminy Zwierzyniec</u>	Dz.U.PRL Nr 70 poz. 314 1983 r. -- --	1 I 1984 r. -- --

4. Zmiany granic gmin

Nazwa obszaru przeniesionego	Wyłączono z	Włączono do	Źródło	Data wejścia w życie
<u>woj. ciechanowskie</u>				
Obszar sołectwa Zgliczyn-Glinki /miejsc. Zgliczyn-Glinki i Zgliczyn Kościelny/	gm. Biezuń	gm. Radzanów	Dz.U.PRL Nr 15 poz. 74 1983 r.	1 IV 1983 r.
Obszary sołectw Ługi /miejsc. Gryty i Ługi/ i Skawkowo	--	gm. Szreńsk	--	--
Zamieszkaną część przysiółka o nazwie Marysinek	gm. Strzegowo	gm. Radzanów	--	--
Obszar wsi Soboklęczecz	gm. Płońsk	gm. Joniec	Dz.U.PRL Nr 70 poz. 314 1983 r.	1 I 1984 r.

Nazwa obszaru przeniesionego	Wyłączono z	Włączono do	Źródło	Data wejścia w życie
<u>woj. częstochowskie</u>				
Obszar wsi Kotary oraz zamieszkaną część wsi Kostrzyzna	gm. Przystajń	gm. Panki	Dz.U.PRL Nr 70 poz. 314 1983 r.	1 I 1984 r.
<u>woj. kieleckie</u>				
Obszar sołectwa Węchadków /miejs. Młynki, Podgórze, Pożory, Sady i Węchadłów/	gm. Działoszyce	gm. Michałów	--	--
Obszar sołectwa Zamkowa Wola	gm. Nowa Słupia	gm. Łągów	--	--
Obszar sołectwa Bilczów	gm. Wiślica	gm. Busko-Zdrój	--	--
<u>woj. konińskie</u>				
Obszar sołectwa Lubiecz	gm. Słupca	gm. Golina	Dz.U.PRL Nr 15 poz. 74 1983 r.	1 IV 1983 r.
<u>woj. łomżyńskie</u>				
Zamieszkaną część obszaru wsi o nazwie Brulino-Lipskie	gm. Nur	gm. Zaręby Kościelne	--	--
<u>woj. nowosądeckie</u>				
Obszar sołectwa Jamnica bez przysiółka Kunów	gm. Chełmiec	gm. Kamionka	--	--
<u>woj. olsztyńskie</u>				
Część sołectwa Mazgów obejmująca miejscowość Karnity	gm. Zalewo	gm. Miłomłyn	--	--

Nazwa obszaru przeniesionego	Wyłączono z	Włączono do	Źródło	Data wejścia w życie
<u>woj. olsztyńskie /dok./</u>				
Część sołectwa Koszajny obejmującą miejscowość Dajny oraz część sołectwa Wielki Dwór obejmującą miejscowość Sadławki	gm. Małdyty	gm. Zalewo	Dz.U.PRL Nr 15 poz. 74 1983 r.	1 IV 1983
<u>woj. ostrołęckie</u>				
Obszar sołectwa Nowe Kręgi	gm. Somianka	gm. Wyszków	--	--
<u>woj. płockie</u>				
Obszar sołectwa Raciborów /miejsc. Głogowiec i Raciborów/	gm. Strzelce	gm. Kutno	--	--
<u>woj. radomskie</u>				
Obszar sołectwa Jastrzębia /Jastrzębia wieś i gajówka/	gm. Promna	gm. Mogielnica	--	--
Obszary sołectw: Bieliny /miejsc. Bieliny, Gajówka, Lipiny, Stare Łąki/ i Sucha /miejsc. Sucha oraz Patków gajówka i leśniczówka	gm. Zwolen	gm. Pionki	--	--
<u>woj. skierniewickie</u>				
Obszary sołectw Jacochów i Pszczonów	gm. Łyszkowice	gm. Maków	Dz.U.PRL Nr 70 poz. 314 1983	1 I 1984 r.

Nazwa obszaru przeniesionego	Wyłączono z	Włączono do	Źródło	Data wejścia w życie
<u>woj. słupskie</u>				
Obszar sołectwa Krzemienica /miejsc. Krzemienica i Mirosławin/	gm.Postomino	gm.Słupsk	Dz.U.PRL Nr 15 poz. 74 1983 r.	1 IV 1983 r.
Zamieszkaną część obszaru wsi Tagowie o pow.39,23 ha	gm.Tuchomie	gm.Borzytu- chom	Dz.U.PRL Nr 70 poz. 314 1983 r.	1 I 1984 r.
<u>woj. suwalskie</u>				
Obszary wsi: Białe, Nowe Kropiwno, Wasilczyki i Żyliny	gm.Bakalą- rzewo	gm.Suwałki	"-	"-
<u>woj. tarnobrzeskie</u>				
Nie zamieszkaną część obszaru wsi Krzemień Drugi o pow. 357 ha	gm.Dzwola	gm.Janów Lubelski	"-	"-
<u>woj. tarnowskie</u>				
Obszary sołectw Brzeźnica i Gorzków	gm.Rzezawa	gm.Bochnia	Dz.U.PRL Nr 15 poz.74 1983 r.	1 IV 1983 r.
<u>woj. wałbrzyskie</u>				
Zamieszkaną część obszaru wsi Jaworek o pow.127,16 ha	gm.Między- lesie	gm.Bystrzyca Kłodzka	"-	"-
Nie zamieszkaną część obszaru wsi Wilkanów o pow. 74,31 ha	gm.Bystrzyca Kłodzka	gm.Między- lesie	"-	"-
<u>woj. wrocławskie</u>				
Obszar wsi Bogdaszowice	gm.Kosto- młoty	gm.Kąty Wro- cławskie	Dz.U.PRL Nr 70 poz. 314 1983 r.	1 I 1984 r.

5. Zmiany nazw gmin

Dawna nazwa gminy	Nowa nazwa gminy	Źródło	Data wejścia w życie
<u>woj. gdańskie</u>			
Dziemiany-Lipusz	Dziemiany	Dz.U.PRL Nr 70 poz.314 1983 r.	1 I 1984 r.
<u>woj. łomżyńskie</u>			
Szepietowo-Stacja	Szepietowo	--	--
<u>woj. nowosadeckie</u>			
Krościenko	Krościenko nad Dunajcem	--	--
<u>woj. skierniewicki</u>			
Lipce	Lipce Reymontowskie	--	--

6. Utworzenie i zniesienie wspólnych rad narodowych dla miast i gmin

a/ Utworzone wspólne rady narodowe dla miast i gmin:

w województwie elbląskim	- Młynary
-- jeleniogórskim	- Świerżawa
-- leszczyńskim	- Wąsosz
-- ostrołęckim	- Wyszaków
-- pilskim	- Trzcianka
-- siedleckim	- Pilawa
-- suwalskim	- Lipsk
-- szczecińskim	- Międzyzdroje

b/ Zniesiono wspólną radę narodową dla miasta i gminy Brzesiny w województwie skierniewickim.

GŁÓWNY URZĄD STATYSTYCZNY
BIURO SPISÓW

Komunikat

o zmianach w podziale administracyjnym
za okres od 16.03.1984 r. do 01.07. 1985 r. włącznie

Spis treści:

	<u>Strona</u>
1. Zmiany granic miast	2
2. Zmiany granic gmin	5
3. Utworzenie dzielnic	5

1. Zmiany granic miast

Nazwa obszaru przeniesionego	Wyłączono z	Włączono do	Źródło	Data wejścia w życie
<u>woj. bielskie</u>				
Zamieszkaną część obszaru pod nazwą "Oczków" wraz z pasem wód przybrzeżnych Jeziora Żywieckiego o pow. 126,88 ha	m. Żywiec	gm. Gilowice-Slemień	M.P. Nr 7 poz. 62 1985 r.	01.07. 1985 r.
<u>woj. ciechanowskie</u>				
Zamieszkaną część wsi: Szerominek o pow. 114,21 ha, Skarżyn o pow. 75,21 ha, Ilinko o pow. 16,05 ha i część obrębu geodezyjnego o nazwie Michowo /Poświętne-osada/ o pow. 44,39 ha - obejmującej zabudowany teren Ośrodka Postępu Rolniczego pod nazwą "Poświętne" oraz nie zamieszkaną część wsi Brody o pow. 8,56 ha	gm. Płońsk	m. Płońsk	M.P. Nr 15 poz. 123 1985 r.	26.06. 1985 r.
Zamieszkaną część obszaru m. Płońsk o pow. 54,86 ha położoną na wschód od obwodnicy E-81 /cała ulica Podmiejska oraz część ul. 19-go Stycznia/	m. Płońsk	gm. Płońsk	-"	-"
<u>woj. olsztyńskie</u>				
Zamieszkaną część wsi Młynowo /Tymnikowo/ o pow. 4,35 ha, Nikutowo o pow. 72,92 ha, Polska Wieś /Leśna Droga/ o pow. 205,50 ha oraz nie zamieszkaną część wsi Marcinkowo o pow. 2,07 ha	gm. Mrągowo	m. Mrągowo	M.P. Nr 5 poz. 40 1985 r.	19.03. 1985 r.

Nazwa obszaru prze- niezionego	Wyłączono =	Włączono do	Źródło	Data wejścia = życie
<u>woj. rzeszowskie</u>				
Obszar wsi Rzochów o pow. 534 ha oraz zamieszkane części wsi Chorzelów o pow. 14 ha, Mościska o pow. 185 ha, Smoczka o pow. 793 ha i Wojsław o pow. 1029 ha oraz nie zamieszkaną część wsi Złotniki o pow. 79 ha	gm. Mielec	m. Mielec	M.P. Nr 30 poz. 212 1984 r.	01.01. 19 85 r.
Zamieszkane części wsi: Gbiaka o pow. 37 ha, Godowa o pow. 275 ha, Tropie o pow. 60 ha i Żarnowa o pow. 131 ha	gm. Strzyżów	m. Strzyżów	-"	-"
<u>woj. skierniewickie</u>				
Obszary wsi Feliksów o pow. 176 ha, Grabina Miedniewicka o pow. 225 ha i Starbacicha o pow. 169 ha oraz zamieszkane części wsi Balcerów o pow. 113 ha, Halinów o pow. 56 ha, Miedniewice o pow. 136 ha, Pamiętna o pow. 118 ha, Ruda o pow. 57 ha i Strębów o pow. 153 ha	gm. Skierniewice	m. Skierniewice	M.P. Nr 30 poz. 211 1984 r.	01.01. 1985 r.
Zamieszkaną część wsi Kozłów Biskupi o pow. 71 ha	gm. Nowa Sucha	m. Sochaczew	-"	-"
Obszar wsi Wypalenisko o pow. 198 ha oraz zamieszka- ne części wsi Andrzejów Duranowski o pow. 51 ha, Karwowo o pow. 223 ha i Rozłaziów o pow. 59 ha	gm. Sochaczew	-"	-"	-"
Zamieszkane części wsi Międzyborów /cała ulica Teklin/ o pow. 59 ha, Mariampol o pow. 67 ha oraz nie zamieszkaną część wsi Henryszew o pow. 12 ha	gm. Jaktorów	m. Żyrardów	-"	-"

Nazwa obszaru przeniesionego	Wyłączono z	Włączono do	Źródło	Data wejścia w życie
<u>woj. skierniewickie /dok./</u>				
Obszar wsi Teklin o pow. 91 ha oraz zamieszkaną część wsi Kozłowice Nowe o pow. 83 ha	gm. Wiskitki	m. Żyrardów	M.P. Nr 30 poz. 211 1984 r.	01.01. 1985 r.
<u>woj. wrocławskie</u>				
Zamieszkaną część obrębów geodezyjnego Bierutów o pow. 22,19 ha	m. Bierutów	gm. Bierutów	M.P. Nr 2 poz. 17 1985 r.	01.03. 1985 r.
Nie zamieszkaną część obrębów geodezyjnego Radech o pow. 64,40 ha	gm. Brzeg Dolny	m. Brzeg Dolny	-"-	-"-
Nie zamieszkaną część obrębów geodezyjnych o nazwach: Duchowo o pow. 11,77 ha i Sławoszowice o pow. 10,00 ha	gm. Milicz	m. Milicz	-"-	-"-
Nie zamieszkaną część obrębów geodezyjnych o nazwach: Sobótka o pow. 26,25 ha, Strzeblów o pow. 50,29 ha i Słęża o pow. 84,58 ha	m. Milicz	gm. Milicz	-"-	-"-
Nie zamieszkaną część obrębów geodezyjnych o nazwach: Sobótka o pow. 26,25 ha, Strzeblów o pow. 50,29 ha i Słęża o pow. 84,58 ha	m. Sobótka	gm. Sobótka	-"-	-"-
Zamieszkaną część obrębów geodezyjnych o nazwach: Marcinowo o pow. 30,82 ha i Nowy Dwór o pow. 7,09 ha	gm. Środa Śląska	m. Środa Śląska	-"-	-"-
Nie zamieszkaną część obrębów geodezyjnych o nazwach: Marcinowo o pow. 30,82 ha i Nowy Dwór o pow. 7,09 ha	gm. Trzebnica	m. Trzebnica	-"-	-"-
Zamieszkaną część obrębów geodezyjnych o nazwach: Marcinowo o pow. 30,82 ha i Nowy Dwór o pow. 7,09 ha	gm. Wołów	m. Wołów	-"-	-"-

Nazwa obszaru przeznaczanego	Wyłączone z	Włączono do	Źródło	Data wejścia w życie
<u>woj. wrocławskie /dek./</u>				
Nie zamieszkaną część obrębu geodezyjnego Wołów o pow. 367,44 ha	m. Wołów	gm. Wołów	M.P. Nr 2 poz. 17 1985 r.	01.03. 1985 r.
Zamieszkaną część obrębu geodezyjnego Żmigród o pow. 702,89 ha	m. Żmigród	gm. Żmigród	" "	" "
<u>woj. wałbrzyskie</u>				
Zamieszkaną część wsi Słotwina o pow. 14,83 ha	gm. Świdnica	m. Świdnica	M.P. Nr 8 poz. 75 1985 r.	29.04. 1985 r.
<u>2. Zmiany granic gmin</u>				
<u>woj. bielskie</u>				
Zamieszkaną część wsi Łodygowice o pow. 87,14 ha	gm. Łodygowice	gm. Wilkowice	M.P. Nr 7 poz. 62 1985 r.	01.07. 1985 r.

3. Utworzenie dzielnic

Treść zmiany	Źródło	Data wejścia w życie
<u>woj. poznańskie</u>		
Utworzony został podział miasta Poznania na dzielnice:	M.P. Nr 10 poz. 68 1984 r.	24.04. 1984 r.
- Poznań - Grunwald		
- Poznań - Jeżyca		
- Poznań - Nowe Miasto		
- Poznań - Stare Miasto		
- Poznań - Wilda		

No.	Name	Address
1	John Doe	123 Main St, New York, NY
2	Jane Smith	456 Elm St, New York, NY
3	Robert Johnson	789 Oak St, New York, NY
4	Mary White	101 Pine St, New York, NY
5	James Brown	202 Cedar St, New York, NY
6	Elizabeth Black	303 Birch St, New York, NY
7	William Green	404 Spruce St, New York, NY
8	Anna Gray	505 Willow St, New York, NY
9	Thomas King	606 Ash St, New York, NY
10	Sarah Lee	707 Hickory St, New York, NY
11	Charles Hall	808 Sycamore St, New York, NY
12	Patricia Young	909 Magnolia St, New York, NY
13	Richard Allen	1010 Dogwood St, New York, NY
14	Laura Baker	1111 Redwood St, New York, NY
15	George Evans	1212 Cypress St, New York, NY
16	Michelle Carter	1313 Juniper St, New York, NY
17	Kevin Scott	1414 Fir St, New York, NY
18	Olivia Adams	1515 Hemlock St, New York, NY
19	Christopher Hill	1616 Cedar St, New York, NY
20	Nicole Lewis	1717 Birch St, New York, NY
21	Matthew Walker	1818 Spruce St, New York, NY
22	Stephanie King	1919 Willow St, New York, NY
23	Andrew Hill	2020 Ash St, New York, NY
24	Rebecca King	2121 Hickory St, New York, NY
25	Joseph Hill	2222 Sycamore St, New York, NY
26	Christina Hill	2323 Magnolia St, New York, NY
27	Anthony Hill	2424 Dogwood St, New York, NY
28	Michelle Hill	2525 Redwood St, New York, NY
29	David Hill	2626 Cypress St, New York, NY
30	Emily Hill	2727 Juniper St, New York, NY
31	Christopher Hill	2828 Fir St, New York, NY
32	Stephanie Hill	2929 Hemlock St, New York, NY
33	Matthew Hill	3030 Cedar St, New York, NY
34	Rebecca Hill	3131 Birch St, New York, NY
35	Joseph Hill	3232 Spruce St, New York, NY
36	Christina Hill	3333 Willow St, New York, NY
37	Anthony Hill	3434 Ash St, New York, NY
38	Michelle Hill	3535 Hickory St, New York, NY
39	David Hill	3636 Sycamore St, New York, NY
40	Emily Hill	3737 Magnolia St, New York, NY
41	Christopher Hill	3838 Dogwood St, New York, NY
42	Stephanie Hill	3939 Redwood St, New York, NY
43	Matthew Hill	4040 Cypress St, New York, NY
44	Rebecca Hill	4141 Juniper St, New York, NY
45	Joseph Hill	4242 Fir St, New York, NY
46	Christina Hill	4343 Hemlock St, New York, NY
47	Anthony Hill	4444 Cedar St, New York, NY
48	Michelle Hill	4545 Birch St, New York, NY
49	David Hill	4646 Spruce St, New York, NY
50	Emily Hill	4747 Willow St, New York, NY

No.	Name	Address
51	John Doe	123 Main St, New York, NY
52	Jane Smith	456 Elm St, New York, NY
53	Robert Johnson	789 Oak St, New York, NY
54	Mary White	101 Pine St, New York, NY
55	James Brown	202 Cedar St, New York, NY
56	Elizabeth Black	303 Birch St, New York, NY
57	William Green	404 Spruce St, New York, NY
58	Anna Gray	505 Willow St, New York, NY
59	Thomas King	606 Ash St, New York, NY
60	Sarah Lee	707 Hickory St, New York, NY
61	Charles Hall	808 Sycamore St, New York, NY
62	Patricia Young	909 Magnolia St, New York, NY
63	Richard Allen	1010 Dogwood St, New York, NY
64	Laura Baker	1111 Redwood St, New York, NY
65	George Evans	1212 Cypress St, New York, NY
66	Michelle Carter	1313 Juniper St, New York, NY
67	Kevin Scott	1414 Fir St, New York, NY
68	Olivia Adams	1515 Hemlock St, New York, NY
69	Christopher Hill	1616 Cedar St, New York, NY
70	Nicole Lewis	1717 Birch St, New York, NY
71	Matthew Walker	1818 Spruce St, New York, NY
72	Stephanie King	1919 Willow St, New York, NY
73	Andrew Hill	2020 Ash St, New York, NY
74	Rebecca King	2121 Hickory St, New York, NY
75	Joseph Hill	2222 Sycamore St, New York, NY
76	Christina Hill	2323 Magnolia St, New York, NY
77	Anthony Hill	2424 Dogwood St, New York, NY
78	Michelle Hill	2525 Redwood St, New York, NY
79	David Hill	2626 Cypress St, New York, NY
80	Emily Hill	2727 Juniper St, New York, NY
81	Christopher Hill	2828 Fir St, New York, NY
82	Stephanie Hill	2929 Hemlock St, New York, NY
83	Matthew Hill	3030 Cedar St, New York, NY
84	Rebecca Hill	3131 Birch St, New York, NY
85	Joseph Hill	3232 Spruce St, New York, NY
86	Christina Hill	3333 Willow St, New York, NY
87	Anthony Hill	3434 Ash St, New York, NY
88	Michelle Hill	3535 Hickory St, New York, NY
89	David Hill	3636 Sycamore St, New York, NY
90	Emily Hill	3737 Magnolia St, New York, NY
91	Christopher Hill	3838 Dogwood St, New York, NY
92	Stephanie Hill	3939 Redwood St, New York, NY
93	Matthew Hill	4040 Cypress St, New York, NY
94	Rebecca Hill	4141 Juniper St, New York, NY
95	Joseph Hill	4242 Fir St, New York, NY
96	Christina Hill	4343 Hemlock St, New York, NY
97	Anthony Hill	4444 Cedar St, New York, NY
98	Michelle Hill	4545 Birch St, New York, NY
99	David Hill	4646 Spruce St, New York, NY
100	Emily Hill	4747 Willow St, New York, NY

GŁÓWNY URZĄD STATYSTYCZNY
Biuro Spisów

KOMUNIKAT

o zmianach w podziale administracyjnym
za okres od 1985.07.02 do 1986.07.30. włącznie

Spis treści

	<u>Strona</u>
1. Utworzenie nowego miasta	2
2. Zmiany granic miast	2
3. Utworzenie nowej gminy	6
4. Zmiany granic gmin	6
5. Utworzenie i zniesienie wspólnych rad narodowych dla miast i gmin	8

1. Utworzenie nowego miasta

Nazwa miasta utworzonego	Nazwa i rodzaj obszaru, z którego miasto utworzono	Źródło	Data wejścia w życie
<u>woj. elblaskie</u>			
Kisielice	Część terenu wsi Kisielice o powierzchni 306 ha z gminy Kisielice	Monitor Polski Nr 43 poz. 279 1985 r.	1986. 01.01

2. Zmiany granic miast

Nazwa obszaru przeniesionego	Wyłączono z	Włączono do	Źródło	Data wejścia w życie
<u>woj. bielskie</u>				
Zamieszkaną część obszaru m. Ustronia o pow. 14.93 ha położoną po południowo-zachodniej stronie ulicy Słepiej	m. Ustron	m. Wisła	Monitor Polski Nr 48 poz. 315 1985 r.	1986. 01.01
<u>woj. elblaskie</u>				
Zamieszkaną część obszaru wsi Bądkki o pow. 167,61 ha	gm. Gardeja	m. Kwidzyn	MP Nr 22 poz. 167 1986 r.	1986 07.30
Zamieszkaną część obszaru wsi Dankowo o pow. 41,35 ha i wsi Rozpędziny o pow. 444,42 ha	gm. Kwidzyn	m. Kwidzyn	"-	"-
Zamieszkaną część obszaru wsi Biażki o pow. 85,58 ha	gm. Sadlinki	m. Kwidzyn	"-	"-

Nazwa obszaru przeniesionego	Wyłączono z	Włączono do	Źródło	Data wejścia w życie
<u>woj. kaliskie</u>				
Zamieszkaną część obszaru wsi Dobrzec o pow. 191 ha	gm. Nowe Skalmierzyce	m. Kalisz	Monitor Polski Nr 17 poz.115 1986 r.	1986. 07.01
<u>woj. katowickie</u>				
Zamieszkaný obszar przysiółka Kopaniny Lewe o pow. 23,34 ha	m.Katowice	m.Mikołów	MP Nr 18 poz.130 1986 r.	-"-
<u>woj. konińskie</u>				
Obszar wsi Nowy Dwór o pow. 467 ha	gm.Golina	m.Konin	MP Nr 41 poz.266 1985 r.	1986. 01.01.
Zamieszkané części obszaru wsi Białobród o pow. 93,02 ha i Cegielnia o pow. 82,65 ha	gm. Kleczew	m.Kleczew	-"-	-"-
<u>woj. krakowskie</u>				
Obszary wsi Węgrzynowice o pow. 180,10 ha i Wróżeńce o pow. 290,28 ha	gm.Kościerzów Lubo- rzyca	m.Kraków- Nowa Huta	MP nr 46 poz.307 1985r.	-"-
Zamieszkaną część obszaru wsi Zbydniowice o pow. 40 ha	gm.Świąt- niki Górne	m.Kraków- Podgórze	-"-	-"-

Nazwa obszaru przeniesionego	Wyłączono z	Włączono do	Źródło	Data wejścia w życie
<u>woj. piotrkowskie</u>				
Obszary wsi: Bartodziejewice Bankowe, Bartodziejewice Podleśne, Bartodziejewice Włociańskie, Bogwidzowy, Sucha Wieś i Wymysłówki oraz zamieszkała część obszaru wsi Seniki o pow. 320 ha	gm. Radomsko	m. Radomsko	Monitor Polski Nr 20 poz. 149 1986 r.	1986. 07.17
Obszar wsi Stobiecko Miejskie	gm. Ładzice	m. Radomsko	"-	"-
<u>woj. rzeszowskie</u>				
Obszar wsi Pietrzejowa o pow. 685,55 ha oraz zamieszkane części wsi Chechły o pow. 76,66 ha i Witkowiec o pow. 513,82 ha	gm. Ropczyce	m. Ropczyce	MP Nr 17 poz. 116 1986 r.	1986. 07.01
Zamieszkaną część obszaru wsi Ostrów o pow. 51,11 ha	gm. Ostrów	m. Ropczyce	"-	"-
<u>woj. siedleckie</u>				
Obszary sołectw: Anielina Duża o pow. 158,87 ha, Kędzierak o pow. 145,06 ha, zamieszkane części sołectw: Karolina o pow. 42,19 ha, Królewiec o pow. 33,74 ha, Stojadka o pow. 23,97 ha oraz teren Lasów Państwowych i Skarbu Państwa o pow. 13,37 ha	gm. Mińsk Mazowiecki	m. Mińsk Mazowiecki	MP Nr 37 poz. 255 1985 r.	1986. 01.01
<u>woj. suwalskie</u>				
Nie zamieszkaną część obszaru wsi Łupki o pow. 177,14 ha	gm. Pisz	m. Pisz	MP Nr 14 poz. 98 1986 r.	1986. 07.01

Nazwa obszaru przeniesionego	Wyłączono z	Włączono do	Źródło	Data wejścia w życie
<u>woj. szczecińskie</u>				
Zamieszkaną część sołectwa Kulice stanowiącą przysiółek Pustać i osiedle Radosław /łącznie 184,57 ha/ oraz część przysiółka Sieciechowo o pow. 2,89 ha, zamieszkaną część sołectwa Lestkowo o pow. 39,58 ha, stanowiącą wieś Zbyszewice oraz nie zamieszkane części sołectw: Długołęka o pow. 4,43 ha, Olchowo o pow. 13,39 ha i Karsk o pow. 0,41 ha	gm.Nowogard	m.Nowogard	Monitor Polski Nr 18 poz.132 1986 r.	1986. 07,01
Nie zamieszkane części obszaru obrębu nr 3 o pow. 3,21 ha i obrębu nr 5 o pow. 1,40 ha	m. Nowogard	gm.Nowogard	--	--
<u>woj. zielonogórskie</u>				
Obszar przysiółka Raculka o pow. 67,19 ha oraz zamieszkaną część obszaru wsi Stary Kisielin o pow. 215,10 ha	gm.Zielona Góra	m.Zielona Góra	MP Nr 41 poz.267 1985 r.	1986. 01.01
Nie zamieszkane części obszaru wsi Rudno o pow. 91,01 ha i Lubieszów o pow. 24,13 ha	gm.Nowa Sól	m.Nowa Sól	MP Nr 48 poz.316 1985 r.	--
Zamieszkane części obszaru wsi Zakęcie o pow. 217,68 ha i Modrzyca o pow. 71,28 ha	gm. Otyń	m.Nowa Sól	--	--
Zamieszkaną część obszaru wsi Stary Jaromierz o pow. 1,09 ha	gm.Kargowa	m.Kargowa	MP Nr 17 poz.117 1986 r.	1986. 07.01

3. Utworzenie nowej gminy

Nazwa nowo utworzonej gminy	Nazwa i rodzaj obszaru, z którego utworzono gminę	Źródło	Data wejścia w życie
<u>woj. kieleckie</u>			
Ruda Maleniecka	Obszary sołectw: Cis, Cieklińsko, Dęba, Dęba-Kolonia, Hucisko, Koliszowy, Kołoniec, Lipa, Machory, Maleniec, Młotkowice, Ruda Maleniecka, Szkućcin, Strzęboszów, Tama, Wyszyna Pałkowska, Wyszyna Machorowska, Wyszyna Rudzka z <u>gminy Radoszyce</u>	Monitor Polski Nr 43 poz.280 1985 r.	1986. 01.01

4. Zmiany granic gmin

Nazwa obszaru przeniesionego	Wyłączono z	Włączono do	Źródło	Data wejścia w życie
<u>woj. bielskie</u>				
Zemieszkaną część obszaru wsi Radziechowy o pow. 82 ha	gm.Radziechowy-Wieprz	gm.Lipowa	Monitor Polski Nr 18 poz.129 1986 r.	1986. 07.01
<u>woj. łódzkie</u>				
Obszar wsi Grzymki o pow. 226,9 ha	gm.Stawiski	gm.Przytuły	MP Nr 46 poz.308 1985 r.	1986. 01.01
Obszar wsi Brzeźno o pow. 559,61 ha	gm.Grabowo	gm. Szczuczyn	--	--

Nazwa obszaru przeniesionego	Wyłączono z	Włączono do	Źródło	Data wejścia w życie
<u>woj. kieleckie</u>				
Zamieszkaną część obszaru wsi Kurzacze o pow. 46 ha stanowiącą przysiółek Płatkowizna	gm. Kunów	gm. Bodzechów	Monitor Polski Nr 46 poz. 306 1985 r.	1986. 01.01
<u>woj. olsztyńskie</u>				
Zamieszkaną część obszaru wsi Florczaki o pow. 4,04 ha	gm. Łukta	gm. Morąg	MP Nr 46 poz. 304 1985 r.	--
Obszar Państwowego Gospodarstwa Rolnego Stachowizna o pow. 440,29 ha	gm. Ressel	gm. Kętrzyn	MP Nr 46 poz. 305 1985 r.	--
<u>woj. piotrkowskie</u>				
Obszary wsi Dębniak o pow. 181 ha i Tarnowska Wola o pow. 405 ha	gm. Żelechlinek	gm. Lubochnia	MP Nr 20 poz. 150 1986 r.	1986. 07.17
<u>woj. radomskie</u>				
Obszar wsi Maksymilianów o pow. 165,99 ha	gm. Radzanów	gm. Przytyk	MP Nr 18 poz. 131 1986 r.	1986. 07.01
<u>woj. suwalskie</u>				
Obszary wsi Jodoziory o pow. 69,21 ha i Polimonie o pow. 195,34 ha	gm. Rutka-Tartak	gm. Wiżajny	MP Nr 14 poz. 98 1986 r.	--

Nazwa obszaru przeniesionego	Wyłączono z	Włączono do	Źródło	Data wejścia w życie
<u>woj. suwalskie /dok./</u>				
Nie zamieszkaną część obszaru wsi Krasne o pow. 653,39 ha stanowiącą enklawę śródleśną	gm.Sztabin	gm.Lipak	Monitor Polski Nr 14 poz.98 1986 r.	1986. 07.01
<u>woj. tarnowskie</u>				
Zamieszkaną część obszaru Podlesie o pow. 41,41 ha	gm.Czarne	gm.Lisia Góra	MP Nr 23 poz.183 1985	1986. 01.01
Zamieszkaną część obszaru wsi Podborze o pow. 201,64 ha stanowiącą przysiółek Budy	gm.Radomyśl Wielki	gm.Wadowice Górne	"-	"-
Zamieszkaną część obszaru Wietrzychowice o pow. 16,03 ha stanowiącą przysiółek Pasięka Wietrzychowska.	gm.Wietrzychowice	gm.Żabno	"-	"-
<u>woj. zamojskie</u>				
Obszar wsi Żyłka o pow. 101 ha	gm.Jarczów	gm.Lubycza Królewska	MP nr 18 poz.133 1986 r.	1986. 07.01

5. Utworzenie i zniesienie wspólnych rad narodowych dla miast i gmin

- a/ Z dniem 1986.01.01 utworzono wspólną radę narodową dla miasta i gminy Kiszelice w woj. elbląskim.
- b/ W woj. piotrkowskim z dniem 1986-01.01 zniesiono wspólną radę narodową dla miasta i gminy Bełchatów.

GŁÓWNY URZĄD STATYSTYCZNY

Departament Spisów i Badań Demograficznych

KOMUNIKAT

o zmianach w podziale administracyjnym
za okres od 1986-07-31 do 1988-04-18 włącznie

Spis treści

	<u>Strona</u>
1. Utworzenie nowych miast	2
2. Zmiany granic miast	3
3. Połączenie gmin	14
4. Zmiany granic gmin	14
5. Zmiana nazwy gminy	17
6. Utworzenie wspólnych rad narodowych dla miast i gmin	17

1. Utworzenie nowych miast

Nazwa miasta utworzonego	Nazwa i rodzaj obszaru, z którego miasto utworzono	Źródło	Data wejścia w życie
<u>woj. bydgoskie</u>			
Brusy	Część obszaru wsi Brusy o powierzchni 510,38 ha <u>z gminy Brusy</u>	MP Nr 38 poz. 326 1987 r.	1988- -01-01
<u>woj. krakowskie</u>			
Skąka	Część obszaru wsi Skąka o powierzchni 301 ha <u>z gminy Skąka</u>	MP Nr 34 poz. 261 1986 r.	1987- -01-01
<u>woj. olsztyńskie</u>			
Zalewo	Zamieszkane części wsi Kulpin o powierzchni 6,02 ha, Półwieś o pow. 39,21 ha i Zalewo o pow. 780,10 ha <u>z gminy Zalewo</u>	MP Nr 34 poz. 263 1986 r.	1987- -01-01
<u>woj. radomskie</u>			
Drzewica	Zamieszкана część obszaru wsi Drzewica o powierzchni 478,22 ha oraz nie zamieszka- na część obszaru wsi Jelnia o pow. 12,26 ha <u>z gminy Drzewica</u>	MP Nr 32 poz. 229 1986 r.	1987- -01-01
<u>woj. tarnobrzesckie</u>			
Ożarów	Obszar wsi Ożarów o powierzchni 778,66 ha <u>z gminy Ożarów</u>	MP Nr 38 poz. 329 1987 r.	1988- -01-01
<u>woj. wrocławskie</u>			
Jelcz- -Laskowice	Zamieszkane części obszarów wsi Jelcz o powierzchni 850 ha i Laskowice Oławskie o powierzchni 910 ha <u>z gminy Laskowice Oławskie</u>	MP Nr 34 poz. 260 1986 r.	1987- -01-01

Nazwa miasta utworzonego	Nazwa i rodzaj obszaru, z którego miasto utworzono	Źródło	Data wejścia w życie
<u>woj. zamojskie</u>			
Józefów	Obszar wsi Morgi o powierzchni 88,05 ha, zamieszkane części wsi Józefów o powierzchni 191,40 ha, Pardysówka Duża o pow. 151,35 ha i Pardysówka Mała o pow. 86,24 ha oraz nie zamieszkany obszar z terenu Nadleśnictwa Józefów o pow. 10,64 ha z <u>gminy Józefów</u>	MP Nr 38 poz. 327 1987 r.	1988- -01-01
Tarnogród	Część obszaru wsi Tarnogród o powierzchni 1086 ha z <u>gminy Tarnogród</u>	MP Nr 34 poz. 262 1986 r.	1987- -01-01
<u>woj. zielonogórskie</u>			
Nowogród Bobrzański	Zamieszkane części obszarów wsi Krzystkowie o powierzchni 822,75 ha i Nowogród Bobrzański o pow. 653,46 ha z <u>gminy Nowogród Bobrzański</u>	MP Nr 38 poz. 328 1987 r.	1988- -01-01

2. Zmiany granic miast

Nazwa obszaru przeniesionego	Wyłączono z	Włączono do	Źródło	Data wejścia w życie
<u>woj. stołeczne warszawskie</u>				
Zamieszkaną część obszaru miasta o pow. 50 ha	m. Grodzisk Mazowiecki	m. Milanówek	MP Nr 33 poz. 288 1987 r.	1987- -11-14
Zamieszkaną część obszaru wsi Jabłonna o pow. 12,60 ha	gm. Jabłonna	m. Legionowo	MP Nr 27 poz. 217 1987 r.	1987- -10-01

Nazwa obszaru przeniesionego	Wyłączono z	Włączono do	Źródło	Data wejścia w życie
<u>woj. stołeczne warszawskie /dok./</u>				
Zamieszkaną część obszaru wsi Łajski o pow. 122 ha	gm.Skrzeszew	m. Legionowo	MP Nr 8 poz. 69 1988 r.	1988- -03-05
Zamieszkaną część obszaru wsi Słupno o pow. 60 ha	gm.Radzymin	m. Marki	MP Nr 27 poz. 216 1987 r.	1987- -10-01
<u>woj. białostockie</u>				
Obszar wsi Mońki o pow. 181,09 ha oraz zamieszkane części wsi Kołodzień o pow. 33,67 ha, Swierzbienie o pow. 8,72 ha i Potoczyna o pow. 0,42 ha	gm.Mońki	m. Mońki	MP Nr 20 poz. 180 1987 r.	1987- -07-23
Obszar wsi Słowiczyn o pow. 165,64 ha	gm.Siemia- tycze	m. Siemia- tycze	MP Nr 9 poz. 86 1987 r.	1987- -07-01
<u>woj. elblaskie</u>				
Obszary wsi DREWNIK o pow. 671,35 ha i Dąbrowa o pow. 620,54 ha oraz zamieszkane części obszarów wsi Krasny Las o pow.877,29 ha, Gronowo Górne o pow. 198,40 ha, Kazimierzewo o pow. 22,87 ha, Władysławowo o pow.161,31 ha, Raczki Elblaskie o pow. 66,23 ha, Rubno Wielkie o pow. 105,40 ha i Nowakowo o pow. 68,80 ha	gm.Elbląg	m. Elbląg	MP Nr 12 poz. 106 1987 r.	1987- -05-01

Nazwa obszaru przeniesionego	Wyłączono z	Włączono do	Źródło	Data wejścia w życie
<u>woj. elblaskie /dok./</u>				
Zamieszkane części obszarów wsi Stagnity o pow. 421,14 ha /obejmującej części składowe Dębice i Jeziorki/ i Jagodnik o pow. 174,88 ha	gm.Milejewo	m. Elbląg	MP Nr 12 poz. 106 1987 r.	1987- -05-01
<u>woj. gdańskie</u>				
Nie zamieszkaný obszar o pow. 742,99 ha	m. Rumia	m. Gdynia	MP Nr 35 poz. 299 1987 r.	1988- -01-01
Zamieszkaną część obszaru wsi Pogórze o pow. 55,06 ha	gm.Kosakowo	m. Gdynia	MP Nr 35 poz.299 1987 r.	1988- -01-01
Nie zamieszkaną część obrębu nr 6 o pow. 6,81 ha, położoną przy ul. Raciborskiego	m. Pruszcz Gdański	gm.Pruszcz Gdański	MP Nr 32 poz. 237 1986 r.	1987- -01-01
Zamieszkaną część obszaru wsi Bolszewo o pow. 128,62 ha	gm.Wejherowo	m. Wejherowo	MP Nr 35 poz. 300 1987 r.	1988- -01-01
<u>woj. gorzowskie</u>				
Zamieszkaną część obszaru wsi Radowo o pow. 288,28 ha	gm.Drezdenko	m. Drezdenko	MP Nr 19 poz. 169 1987 r.	1987- -07-01
Zamieszkaną część obszaru wsi Wielgoszcz o pow. 9,01 ha	gm. Recz	m. Recz	MP Nr 17 poz. 148 1987 r.	1987- -07-01

Nazwa obszaru przeniesionego	Wyłączono z	Włączono do	Źródło	Data wejścia w życie
<u>woj. kaliskie</u>				
Zamieszkane części wsi Kuźniki o pow. 145,04 ha i Olszyna o pow. 28,43 ha i nie zamieszkaną część wsi Rojów o pow. 29,10 ha	gm.Ostrzeszów	m. Ostrzeszów	MP Nr 33 poz. 246 1986 r.	1987- -01-01
<u>woj. konińskie</u>				
Zamieszkaną część obszaru wsi Kościelnica o pow. 280,27 ha	gm.Uniejów	m. Uniejów	MP Nr 32 poz. 238 1986 r.	1987- -01-01
<u>woj. legnickie</u>				
Zamieszkane części obszarów wsi Krzeczyn Wielki o pow.596,00 ha i Miroszowice o pow. 34,81 ha oraz nie zamieszkane części obszarów wsi Chróstnik o pow. 9,38 ha, Gola o pow. 112,27 ha, Kłopotów o pow. 59,10 ha, Księgienice o pow. 436,62 ha, Obora o pow. 485,97 ha i Osiek o pow.210,72 ha	gm. Lubin	m. Lubin	MP Nr 38 poz. 340 1987 r.	1988- -01-01
<u>woj. leszczyńskie</u>				
Nie zamieszkane części obszarów wsi Osowa Sień o pow. 12,82 ha i Przyczyna Górna o pow. 66,45 ha	gm.Wschowa	m. Wschowa	MP Nr 38 poz. 341 1987 r.	1988- -01-01

Nazwa obszaru przeniesionego	Wyłączono z	Włączono do	Źródło	Data wejścia w życie
<u>woj. łódzkie</u>				
Obszary wsi Romanów o pow. 124,85 ha, Sokółów o pow. 351,64 ha, Zimna Woda o pow. 248,30 ha i zamieszkaną część obszaru wsi Szatonia o pow. 53,00 ha	gm. Aleksandrów Łódzki	m. Łódź-Bałuty	MP Nr 25 poz. 205 1987 r.	1988-01-01
Obszary wsi Nowe Moskule o pow. 161,72 ha, Nowy Imielnik o pow. 288,31 ha i Wilanów o pow. 221,46 ha	gm. Stryków	m. Łódź-Bałuty	MP Nr 25 poz. 205 1987 r.	1988-01-01
Zamieszkaną część obszaru wsi Nowe Łągiewniki o pow. 80,00 ha	gm. Zgierz	m. Łódź-Bałuty	MP Nr 25 poz. 205 1987 r.	1988-01-01
Obszar wsi Huta Szklana o pow. 263,84 ha	gm. Andrzejspol	m. Łódź-Górna	MP Nr 25 poz. 205 1987 r.	1988-01-01
Obszary wsi Wiskitno o pow. 568,55 ha i Wiskitno A Las o pow. 208,81 ha	gm. Brójce	m. Łódź-Górna	MP Nr 25 poz. 205 1987 r.	1988-01-01
Obszar wsi Łaskowice o pow. 583,32 ha	gm. Pabianice	m. Łódź-Górna	MP Nr 25 poz. 205 1987 r.	1988-01-01
Obszar wsi Bronisin o pow. 300,19 ha	gm. Rzgów	m. Łódź-Górna	MP Nr 25 poz. 205 1987 r.	1988-01-01
Zamieszkaný obszar o pow. 330,00 ha	m. Konstantynów Łódzki	m. Łódź-Polesie	MP Nr 25 poz. 205 1987 r.	1988-01-01
Zamieszkaną część obszaru wsi Antoniew o pow. 70,00 ha oraz obszary wsi Huta Jagodnica o pow. 103,00 ha i Jagodnica o pow. 134,04 ha	gm. Aleksandrów Łódzki	m. Łódź-Polesie	MP Nr 25 poz. 205 1987 r.	1988-01-01
Obszar wsi Lublinek o pow. 176,85 ha	gm. Pabianice	m. Łódź-Polesie	MP Nr 25 poz. 205 1987 r.	1988-01-01

Nazwa obszaru przeniesionego	Wyłączono z	Włączono do	Źródło	Data wejścia w życie
<u>woj. Łódzkie /cd./</u>				
Obszary wsi Andrzejów o pow. 408,54 ha, Feliksin o pow. 596,89 ha Nery o pow. 118,87 ha i Sąsiedzko o pow. 209,57 ha	gm. Andres-pol	m. Łódź-Widzew	MP Nr 25 poz. 205 1987 r.	1988-01-01
Obszary wsi Mileszki o pow. 487,31 ha, Nowosolna o pow. 1576,93 ha i Wiączyń Górny o pow. 342,53 ha	gm. Nowosolna	m. Łódź-Widzew	MP Nr 25 poz. 205 1987 r.	1988-01-01
Obszary wsi Bruźca Wielka o pow. 204,00 ha, Franin o pow. 137,90 ha, Piaskowa Góra o pow. 101,37 ha i Wierzbnio o pow. 253,00 ha oraz zamieszkaną część obszaru wsi Szatonia o pow. 120,00 ha	gm. Aleksandrów Łódzki	m. Aleksandrów Łódzki	MP Nr 26 poz. 209 1987 r.	1988-01-01
Obszary wsi Dąbrowa o pow. 64,00 ha, Niesięcin o pow. 430,00 ha, Kolonia Rszew o pow. 108,00 ha, i Rszew o pow. 231,65 ha	gm. Aleksandrów Łódzki	m. Konstantynów Łódzki	MP Nr 26 poz. 209 1987 r.	1988-01-01
Obszary wsi Biedaszków o pow. 19,00 ha, Gębice o pow. 113,21 ha, Krzeszew Rządowy o pow. 194,47 ha i Krzeszew Szlachecki o pow. 73,40 ha	gm. Ozorków	m. Ozorków	MP Nr 26 poz. 209 1987 r.	1988-01-01
Obszary wsi Karolew o pow. 114,47 ha, Klimkowlizna o pow. 151,75 ha, Nowa Wola o pow. 150,21 ha, Rypułkowice o pow. 313,36 ha, PGR Sereczyn o pow. 53,96 ha i zamieszkaną część obszaru wsi Ksawerów stanowiącą część integr. Dąbrowa o pow. 46,83 ha	gm. Pabianice	m. Pabianice	MP Nr 26 poz. 209 1987 r.	1988-01-01

Nazwa obszaru przeniesionego	Wyłączone z	Włączono do	Źródło	Data wejścia w życie
<u>woj. łódzkie /dok./</u>				
Obszary wsi Aniołów o pow. 106,57 ha, Krogulec o pow. 170,10 ha i Piaskowice o pow. 124,87 ha	gm. Aleksandrów Łódzki	m. Zgierz	MP Nr 26 poz. 209 1987 r.	1988-01-0
Obszary wsi Bazylia o pow. 60,19 ha, Kontrewers o pow. 193,08 ha, Lućmierz o pow. 225,21 ha i Proboszczewice o pow. 295,12 ha	gm. Zgierz	m. Zgierz	MP Nr 26 poz. 209 1987 r.	1988-01-0
<u>woj. olsztyńskie</u>				
Zamieszkane części obszarów wsi Dywity o pow. 25,80 ha, Kieźliny o pow. 83,14 ha i Redykajny o pow. 319,16 ha	gm. Dywity	m. Olsztyn	MP Nr 33 poz. 290 1987 r.	1987-11-14
Zamieszkaną część obszaru wsi Kupstych o pow. 21,43 ha	gm. Gietrzwałd	m. Olsztyn	MP Nr 33 poz. 290 1987 r.	1987-11-14
Zamieszkane części obszarów wsi Gutkowo o pow. 291,73 ha i Likusy o pow. 321,93 ha	gm. Jonkowo	m. Olsztyn	MP Nr 33 poz. 290 1987 r.	1987-11-14
Zamieszkaną część obszaru wsi Jaroty o pow. 232,38 ha	gm. Stawiguda	m. Olsztyn	MP Nr 33 poz. 290 1987 r.	1987-11-14
<u>woj. opolskie</u>				
Zamieszkaną część obszaru wsi Krzanowice o pow. 10,56 ha	gm. Dobrzeń Wielki	m. Opole	MP Nr 24 poz. 199 1987 r.	1987-09-01

Nazwa obszaru przeniesionego	Wyłączono z	Włączono do	Źródło	Data wejścia w życie
<u>woj. piotrkowskie</u>				
Zamieszkane części obszarów wsi Ludwików o pow. 148,61 ha, Zdzieszulice Dolne o pow. 19,36 ha i Zdzieszulice Górne o pow. 150,31 ha	gm. Bełchatów	m. Bełchatów	MP Nr 38 poz. 342 1987 r.	1988-01-01
Obszar wsi Nagórzyce i przysiółka Józefów o łącznej pow. 539 ha i obszar wsi Wola-Wiaderno o pow. 493 ha	gm. Tomaszów Mazowiecki	m. Tomaszów Mazowiecki	MP Nr 38 poz. 342 1987 r.	1988-01-01
<u>woj. poznańskie</u>				
Zamieszkane części obszarów wsi Borowo i Nowe Borówko o łącznej pow. 66,66 ha, zamieszkaną część obszaru wsi Piechanin o pow. 52,42 ha oraz nie zamieszkaną część obszaru wsi Piotrkowice o pow. 6,63 ha	gm. Czempin	m. Czempin	MP Nr 35 poz. 277 1986 r.	1987-01-01
Zamieszkaną część obszaru wsi Wiry o pow. 16,69 ha	gm. Komorniki	m. Luboń	MP Nr 35 poz. 277 1986 r.	1987-01-01
Zamieszkane części wsi Józefowo o powierzchni 131,64 ha i Posadowo o pow. 2,04 ha i nie zamieszkaną część wsi Konin o pow. 24,00 ha	gm. Lwówek	m. Lwówek	MP Nr 11 poz. 98 1988 r.	1988-04-18
Zamieszkane części obszarów wsi Glinno o pow. 46,99 ha i Paproć o pow. 82,75 ha	gm. Nowy Tomyśl	m. Nowy Tomyśl	MP Nr 35 poz. 277 1986 r.	1987-01-01

Nazwa obszaru przeniesionego	Wyłączono z	Włączono do	Źródło	Data wejścia w życie
<u>wbj. poznańskie /dok./</u>				
Zamieszkaną część obszaru wsi Skórczewo o pow. 109,00 ha	gm. Dopiewo	m. Poznań-Grunwald	MP Nr 35 poz. 278 1986 r.	1987-01-01
Zamieszkaną część obrębu Plewiska o pow. 228,50 ha stanowiącą osiedle Plewiska Osiedle	gm. Komorniki	m. Poznań-Grunwald	MP Nr 35 poz. 278 1986 r.	1987-01-01
Zamieszkane części obszarów wsi Kiekrz i Roglerówko o łącznej pow. 222,74 ha oraz zamieszkaną część obszaru wsi Wielkie o pow. 300,05 ha	gm. Rokietnica	m. Poznań-Jeżyce	MP Nr 35 poz. 278 1986 r.	1987-01-01
Obszary wsi Morasko o pow. 926,55 ha, Radojewo o pow. 698,46 ha i Umultowo o pow. 526,46 ha	gm. Suchy Las	m. Poznań-Stare Miasto	MP Nr 35 poz. 278 1986 r.	1987-01-01
Zamieszkaną część obszaru wsi Janikowo o pow. 156,91 ha	gm. Swarzędz	m. Poznań-Nowe Miasto	MP Nr 35 poz. 278 1986 r.	1987-01-01
Nie zamieszkane części obszarów wsi Baranowo o pow. 17,69 ha i Chyby o pow. 98,22 ha	gm. Tarnowo Podgórne	m. Poznań-Jeżyce	MP Nr 35 poz. 278 1986 r.	1987-01-01
Zamieszkaną część obszaru wsi Zalasewo o pow. 15,71 ha	gm. Swarzędz	m. Swarzędz	MP Nr 35 poz. 278 1986 r.	1987-01-01
Zamieszkany obszar położony przy ul. Sośnickiej, stanowiący część obrębu Głównieniec o pow. 10,03 ha	m. Poznań-Nowe Miasto	m. Swarzędz	MP Nr 35 poz. 278 1986 r.	1987-01-01

Nazwa obszaru przeniesionego	Wyłączono z.	Włączono do	Źródło	Data wejścia w życie
<u>woj. siedleckie</u>				
Obszar wsi Przeździatka o pow. 230,39 ha oraz zamieszkane części wsi Bartosz o pow. 207,78 ha, Budy Kupientyńskie o pow. 5,19 ha, Łubianki o pow. 100,05 ha, Nowa Wieś o pow. 26,80 ha, Podkupientyn o pow. 33,61 ha, Przeździatka Kolonia o pow. 166,44 ha i Wesoka o pow. 70,11 ha	gm. Sokołów Podlaski	m. Sokołów Podlaski	MP Nr 17 poz. 149 1987 r.	1987- -07-01
<u>woj. sieradzkie</u>				
Obszary wsi Chrusty o pow. 105,84 ha, Niedzielisko o pow. 177,74 ha oraz zamieszkaną część obszaru wsi Gaszyn o pow. 65,35 ha	gm. Wieluń	m. Wieluń	MP Nr 38 poz. 343 1987 r.	1988- -01-01
<u>woj. szczecińskie</u>				
Zamieszkaną część obszaru wsi Załom o pow. 95,39 ha	gm. Goleniów	m. Szczecin	MP Nr 38 poz. 344 1987 r.	1988- -01-01
<u>woj. toruńskie</u>				
Zamieszkaną część obszaru wsi Karbowo o pow. 2,77 ha	gm. Brodnica	m. Brodnica	MP Nr 18 poz. 156 1987 r.	1987- -07-01
Zamieszkane części obszarów wsi Kałdus o pow. 110,93 ha i Osnowo o pow. 16,60 ha oraz nie zamieszkane części obszarów wsi Nowe Dobra o pow. 40,58 ha i Starogród o pow. 42,97 ha	gm. Chełmno	m. Chełmno	MP Nr 33 poz. 292 1987 r.	1988- -01-01

Nazwa obszaru przeniesionego	Wyłączono z	Włączono do	Źródło	Data wejścia w życie
<u>woj. toruńskie /dok./</u>				
Zamieszkaną część obszaru wsi Brzozowo o pow. 31,55 ha	gm. Kijewo Królewskie	m. Chełmno	MP Nr 33 poz. 292 1987 r.	1988-01-01
Zamieszkaną część obszaru wsi Fijewo o pow. 16,48 ha stanowiącą część ulicy Ofiar Faszyzmu	m. Chełmno	gm. Chełmno	MP Nr 33 poz. 292 1987 r.	1988-01-01
Zamieszkaną część obszaru wsi Fijewo o pow. 28,97 ha	gm. Radzyń Chełmiński	m. Radzyń Chełmiński	MP Nr 18 poz. 157 1987 r.	1987-07-01
<u>woj. wrocławskie</u>				
Zamieszkaną część wsi Biskupin o pow. 105,00 ha i Złotopole o pow. 148,67 ha oraz nie zamieszkaną część obszaru wsi Trzebiegoszcz o pow. 4,59 ha	gm. Lipno	m. Lipno	MP Nr 38 poz. 345 1987 r.	1988-01-01
Nie zamieszkaną część obszaru wsi Czołowo o pow. 25,54 ha	gm. Radziejów	m. Radziejów	MP Nr 38 poz. 345 1987 r.	1988-01-01
<u>woj. zielonogórskie</u>				
Nie zamieszkaną część obszaru wsi Budzichów o pow. 28,92 ha	gm. Jasień	m. Lubsko	MP Nr 21 poz. 187 1987 r.	1987-07-30

Nazwa obszaru przeniesionego	Wyłączono z	Włączono do	Źródło	Data wejścia w życie
<u>woj. siedleckie</u>				
Obszary wsi Feliksin o pow. 471,11 ha i Gołe Łazy o pow. 493,54 ha	gm. Wola Mysłowska	gm. Krzywdy	MP Nr 9 poz. 89 1987 r.	1987-07-01
<u>woj. suwalskie</u>				
Obszar wsi Gajrowskie o pow. 200,38 ha oraz zamieszkaną część obszaru wsi Pietrasze o pow. 139,75 ha	gm. Świętajno	gm. Wydminy	MP Nr 32 poz. 239 1986 r.	1987-01-01
Obszary wsi Bolesty o pow. 433,74 ha i Szczoduchy o pow. 288,80 ha	gm. Bakąlarzewo	gm. Raczki	MP Nr 32 poz. 239 1986 r.	1987-01-01
Zamieszkaną część obszaru wsi Szeroki Bór o pow. 261,19 ha	gm. Ruciane-Nida	gm. Pisz	MP Nr 13 poz. 124 1987 r.	1987-07-01
<u>woj. zielonogórskie</u>				
Zamieszkaną część obszaru PGR Dobrzęcin i nie zamieszkaną część obszaru wsi Pomorsko o łącznej powierzchni 717,88 ha oraz nie zamieszkaną część obszaru wsi Brody o pow. 670,26 ha	gm. Sulechów	gm. Czerwieńsk	MP Nr 21 poz. 186 1987 r.	1987-07-30

5. Zmiana nazwy gminy

Dawna nazwa gminy	Nowa nazwa gminy	Źródło	Data wejścia w życie
<u>woj. wrocławskie</u>			
Laskowice Oławskie	Jelcz-Laskowice	MP Nr 10 poz. 90 1987 r.	1987-03-26 z mocą od 1987-01-01

6. Utworzenie wspólnych rad narodowych
dla miast i gmin

1. Z dniem 1986-07-01 utworzono wspólne rady narodowe dla:
 - a/ miasta i gminy Sławno w woj. śląskim,
 - b/ miasta i gminy Ustka w woj. śląskim,
 - c/ miasta i gminy Chełmża w woj. toruńskim,
 - d/ miasta i gminy Golub-Dobrzyń w woj. toruńskim,
 - e/ miasta i gminy Nowe Miasto Lubawskie w woj. toruńskim,
 - f/ miasta i gminy Wąbrzeźno w woj. toruńskim.

2. Z dniem 1987-01-01 utworzono wspólne rady narodowe dla:
 - a/ miasta i gminy Skała w woj. krakowskim,
 - b/ miasta i gminy Zalewo w woj. olsztyńskim,
 - c/ miasta i gminy Drzewica w woj. radomskim,
 - d/ miasta i gminy Jelcz-Laskowice w woj. wrocławskim,
 - e/ miasta i gminy Tarnogród w woj. zamojskim.

3. Z dniem 1988-01-01 utworzono wspólne rady narodowe dla:
 - a/ miasta i gminy Brusy w woj. bydgoskim
 - b/ miasta i gminy Chojnów w woj. legnickim
 - c/ miasta i gminy Polkowice w woj. legnickim
 - d/ miasta i gminy Złotoryja w woj. legnickim
 - e/ miasta i gminy Gostynin w woj. płockim
 - f/ miasta i gminy Łęczyca w woj. płockim
 - g/ miasta i gminy Sierpc w woj. płockim
 - h/ miasta Żychlin i gminy Dobrzelin w woj. płockim
 - i/ miasta i gminy Otarów w woj. tarnobrzeskim
 - j/ miasta i gminy Józefów w woj. zamojskim
 - k/ miasta i gminy Nowogród Bobrzański w woj. zielonogórskim

ZWS. Zam. 479/88. 400

GŁÓWNY URZĄD STATYSTYCZNY

Departament Spisów i Badań Masowych

KOMUNIKAT

o zmianach w podziale administracyjnym
za okres od 19.04.1988 do 1.07.1989 włącznie

Spis treści

	<u>Strona</u>
1. Utworzenie nowych miast	2
2. Zmiany granic miast	2
3. Zmiany granic gmin	5

1. Utworzenie nowych miast

Nazwa miasta utworzonego	Nazwa i rodzaj obszaru, z którego miasto utworzono	Źródło	Data wejścia w życie
<u>woj. stołeczne warszawskie</u>			
Łomianki	Obszar wsi Łomianki Górne o powierzchni 181,00 ha oraz zamieszkane części obszarów wsi Buraków o pow. 114,06 ha, Dąbrowa o pow. 360,18 ha, Kiełpin o pow. 1,66 ha, Kiełpin Poduchowny o pow. 6,01 ha, Łomianki o pow. 116,07 ha i Łomianki Dolne o pow. 37,02 ha z <u>gminy Łomianki</u>	MP Nr 32 poz. 284 1988 r.	1989- -01-01
<u>woj. gdańskie</u>			
Żukowo	Część obszaru wsi Żukowo o powierzchni 467,60 ha z <u>gminy Żukowo</u>	MP Nr 32 poz. 285 1988 r.	1989- 01-01
<u>woj. przemyskie</u>			
Oleszyce	Obszar wsi Oleszyce o pow. 498,00 ha z <u>gminy Oleszyce</u>	MP nr 32 poz. 286 1988 r.	1989- -01-01

2. Zmiany granic miast

Nazwa obszaru przeniesionego	Wyłączono z	Włączono do	Źródło	Data wejścia w życie
<u>woj. chełmskie</u>				
Nie zamieszkaną część obszaru wsi Rudka o pow. 29,49 ha	gm. Chełm	m. Chełm	MP Nr 34 poz. 306 1988 r.	1989- -01-01

Nazwa obszaru przeniesionego	Wyłączono z	Włączono do	Źródło	Data wejścia w życie
<u>woj. ciechanowskie</u>				
Część sołectwa Cibórz obejmująca wieś Lidzbark PGR o pow. 72,84 ha	gm.Lidzbark	m. Lidzbark	MP Nr 12 poz. 101 1989 r.	1989-07-01
<u>woj. koszalińskie</u>				
Nie zamieszkaną część obszaru wsi Mścoice o powierzchni 0,32 ha	gm.Będzino	m. Koszalin	MP Nr 36 poz. 337 1988 r.	1989-01-01
Zamieszkaną część obszaru wsi Stare Bielice o pow. 2,32 ha	gm.Biesiekierz	m. Koszalin	MP Nr 36 poz. 337 1988 r.	1989-01-01
Obszar wsi Wilkowo o pow. 190,20 ha	gm.Manowo	m. Koszalin	MP Nr 36 poz. 337 1988 r.	1989-01-01
Obszary wsi Chełmoniewo o pow. 94,77 ha, Dzierżęcino z częścią składową Zagórzyno o pow. 467,12 ha i Lubiatowo o pow. 333,84 ha	gm.Sianów	m. Koszalin	MP Nr 36 poz. 337 1988 r.	1989-01-01
Obszary wsi Sarzyno z częścią składową Żabowo o pow. 215,32 ha i Raduszką o pow. 367,49 ha oraz zamieszkaną część obszaru wsi Konikowo o pow. 116,06 ha i nie zamieszkaną część obszaru wsi Mierzym o pow. 0,06 ha	gm.Świeszyno	m. Koszalin	MP Nr 36 poz. 337 1988 r.	1989-01-01

Nazwa obszaru przeniesionego	Wyłączono z	Włączono do	Źródło	Data wejścia w życie
<u>woj. legnickie</u>				
Obszar wsi Blechów o pow. 140,70 ha oraz zamieszkaną część obszaru wsi Widziszów o pow. 29,93 ha	gm. Głogów	m. Głogów	MP Nr 1 poz. 7 1989 r.	1989-01-28
<u>woj. lubelskie</u>				
Zamieszkane części obszarów wsi Abramowice Kościelne o pow. 106,66 ha, Abramowice Prywatne o pow. 198,74 ha, Dominów o pow. 146,87 ha, Głusk o pow. 150,30 ha i Wólka Abramowicka o pow. 499,45 ha	gm. Głusk	m. Lublin	MP Nr 36 poz. 338 1988 r.	1989-01-01
Obszary wsi Sławin o pow. 176,82 ha, Kolonia Węglinek o pow. 128,12 ha i Wola Sławińska o pow. 257,92 ha oraz zamieszkane części obszarów wsi Kolonia Lipniak o pow. 57,02 ha, Konopnica o pow. 297,69 ha i Szerokie o pow. 34,46 ha	gm. Konopnica	m. Lublin	MP Nr 36 poz. 338 1988 r.	1989-01-01
Obszary wsi Biskupie o pow. 122,18 ha i Trześniów o pow. 146,79 ha oraz zamieszkane części obszarów wsi Jakubowice Murowane o pow. 292,41 ha,	gm. Wólka	m. Lublin	MP Nr 36 poz. 338 1988 r.	1989-01-01

Nazwa obszaru przeniesionego	Wyłączono z	Włączono do	Źródło	Data wejścia w życie
<u>woj. lubelskie /dok./</u>				
Pliszczyn o pow. 99,34 ha, Rudnik o pow. 12,95 ha, Świdniczek o pow. 88,44 ha i Wólka o pow. 15,49 ha oraz nie zamieszkaną część obszaru wsi Łysaków o pow. 73,49 ha	gm. Wólka /dok./	m. Lublin	MP Nr 36 poz. 338 1988 r.	1989-01-01
<u>woj. łomżyńskie</u>				
Obszary wsi Kraska o pow. 163,43 ha, Zawady Przedmieście o pow. 245,01 ha oraz nie zamieszkaną część obszaru wsi Stara Łomża n/Rzeką o pow. 31,70 ha	gm. Łomża	m. Łomża	MP Nr 20 poz. 147 1989 r.	1989-07-01

3. Zmiany granic gmin

Nazwa obszaru przeniesionego	Wyłączono z	Włączono do	Źródło	Data wejścia w życie
<u>woj. rzeszowskie</u>				
Zamieszkaną część obszaru wsi Szydłowiec obejmującą integralną część Dębrzyna o pow. 125,25 ha	gm. Mielec	gm. Niwiska	MP Nr 20 poz. 148 1989 r.	1989-07-01

Nazwa obszaru przeniesionego	Wyłączono z	Włączono do	Źródło	Data wejścia w życie
<u>woj. toruńskie</u>				
Zamieszkaną część obszaru wsi Białochowo o pow. 31,62 ha	gm. Rogóźno	gm. Grudziądz	MP Nr 13 poz. 117 1988 r.	1989-01-01

GŁÓWNY URZĄD STATYSTYCZNY
Departament Spisów i Badań Masowych

KOMUNIKAT

o zmianach w podziale administracyjnym
za okres od 2.07.1989 do 1.07.1990 włącznie

Spis treści

	<u>Strona</u>
1. Utworzenie nowych miast	2
2. Zmiany granic miast	3
3. Zmiany granic gmin	8
4. Zmiany nazw gmin	9
5. Zniesienie wspólnej rady narodowej dla miasta i gminy	9

Objaśnienia znaków umownych

Kreska (-) - zjawisko nie występuje

Kropka (.) - brak informacji

1. Utworzenie nowych miast

Nazwa miasta utworzonego	Nazwa i rodzaj obszaru, z którego miasto utworzono	Powierzchnia w ha	Ludność	Źródło	Data wejścia w życie
<u>woj. kieleckie</u>					
Kunów	Części obszarów wsi: Nietulisko Małe, Kunów, Piaski Kunowskie z gminy Kunów	727,72	3045	MP Nr 41 poz.323 1989 r.	1990- -01-01
Sędziszów	Obszar z gminy Sędziszów, z terenów wsi: - Sędziszów - Borszowice - Piła - Pawłowice - Swaryszów	796,60 733,64 19,35 16,05 1,83 25,73	6866	MP Nr 41 poz.324 1989 r.	1990- -01-01
<u>woj. poznańskie</u>					
Obrzycko	Obszar z gminy Obrzycko, z terenów wsi: - Obrzycko - Słopanowo - Obrowo	372,29 300,10 71,72 0,47	2227 . . .	MP Nr 41 poz.325 1989 r.	1990- -01-01
<u>woj. szczecińskie</u>					
Golczewo	Obszar z gminy Golczewo, z terenów: - wsi Golczewo - części wsi Kłęby	738,07 713,10 24,97	2409 . .	MP Nr 41 poz.326 1989 r.	1990- -01-01

Nazwa miasta utworzonego	Nazwa i rodzaj obszaru, z którego miasto utworzono	Powierzchnia w ha	Ludność	Źródło	Data wejścia w życie
<u>woj. zamojskie</u>					
Zwierzyniec	Obszar z gminy Zwierzyniec, z terenów:	484,00	3485	MP Nr 41 poz.327 1989 r.	1990- -01-01
	- wsi Zwierzyniec	210,00	.		
	- części wsi Rudka	149,00	.		
	- części wsi Wyłocznka	55,00	.		
	- części Roztoczańskie- go Parku Narodowego	24,00	.		
	- części Nadleśnictwa Zwierzyniec	46,00	.		

2. Zmiany granic miast

Nazwa obszaru przeniesionego	Powierzchnia w ha	Ludność	Wyłączono z	Włączono do	Źródło	Data wejścia w życie
<u>woj. warszawskie</u>						
Części gospodarstw rolnych:	16,00	833	gm. Michałowice	m. Pruszków	MP Nr 25 poz.194 1989 r.	1990- -01-01
- Komorów	12,82	.				
- Pęcice	3,18	.				
Część obszaru m. Nowy Dwór Mazowiecki	0,83	-	m. Nowy Dwór Mazowiecki	gm. Jabłonna	MP Nr 26 poz.211 1989 r.	1990- -01-01

Nazwa obszaru przeniesionego	Powierzchnia w ha	Ludność	Wyłączono z	Włączono do	Źródło	Data wejścia w życie
<u>woj. białostockie</u>						
Części obszarów wsi:	28,83	-	gm. Wasilków	m. Wasilków	MP Nr 19 poz. 149 1990 r.	1990-07-01
- Jurowce	3,44	-				
- Sochonie	25,39	-				
<u>woj. bielskie</u>						
Część obszaru wsi Pisarzowice	32,02	9	gm. Wilmowice	m. Bielsko Biała	MP Nr 25 poz. 197 1990 r.	1990-07-01
Część obszaru wsi Bystra Śląska	415,62	-	gm. Wilkowice	"	"	"
Części obszarów wsi:	9,42	21	gm. Jasienica	"	"	"
- Międzyrzecze Górne	3,22	.				
- Mazańcowice	6,20	.				
<u>woj. gdańskie</u>						
Części obszarów wsi:	405,23	1123	gm. Starogard Gdański	m. Starogard Gdański	MP Nr 8 poz. 58 1990 r.	1990-03-15
- Kokoszkowy	51,47	.				
- Koteże	59,14	.				
- Nowa Wieś	81,70	.				
- Okoła	24,57	.				
- Żabno	188,35	.				
Teren składający się z:	63,49	-	gm. Wejherowo	m. Reda	MP Nr 19 poz. 150 1990 r.	1990-07-01
- części wsi Gniewowo	7,84	-				
- części obszaru Nadleśnictwa Gdańsk	55,65	-				

Nazwa obszaru przeniesionego	Powierzchnia w ha	Ludność	Wyłączono z	Włączono do	Źródło	Data wejścia w życie
<u>woj. jeleniogórskie</u>						
Część obszaru wsi Zagów	28,48	134	gm. Zgorzelec	m. Zgorzelec	MP Nr 40 poz. 319 1989 r.	1990-01-01
Części obszarów wsi:	64,56	215	gm. Sulików	m. Zawidów	MP Nr 16 poz. 130 1990 r.	1990-07-01
- Wilka	61,90	.				
- Stary Zawidów	0,99	.				
- Skrzydlice	1,67	.				
<u>woj. kaliskie</u>						
Część wsi Grabów Pustkowie	31,65	68	gm. Grabów n. Prosną	m. Grabów n. Prosną	MP Nr 18 poz. 141 1990 r.	1990-07-01
<u>woj. katowickie</u>						
Teren składający się z:	217,80	8732	m. Gliwice	m. Knurów	MP Nr 42 poz. 340 1989 r.	1990-01-01
- obszaru położonego w rejonie ulic Rybnickiej i 1 Maja,	170,80	.				
- obszaru położonego w rejonie ulic Parkowej i Jęczmiennej	47,00	.				
<u>woj. legnickie</u>						
Teren składający się z:	1285,05	23	gm. Żukowice	m. Głogów	MP Nr 39 poz. 312 1989 r.	1990-01-01
- obszaru wsi Wróblin Głogowski	360,36	.			1	
- części obszarów wsi:					MP Nr 17 poz. 134 1990 r.	
Żukowice	923,18	.				
Słone	1,51	.				

Nazwa obszaru przeniesionego	Powierzchnia w ha	Ludność	Wyłączono z	Włączono do	Źródło	Data wejścia w życie
<u>woj. lubelskie</u>						
Teren składający się z:	904,35	1781	gm. Opole Lubelskie	m. Opole Lubelskie	MP Nr 18 poz. 142 1990 r.	1990-07-01
- obszarów wsi:						
Janiszko-wice	278,16	.				
Zagrody	376,51	.				
- części obszarów wsi:						
Elżbieta	39,58	.				
Górna Owczarnia	31,85	.				
Niedzów	149,25	.				
Zajęczków	29,00	.				
<u>woj. opolskie</u>						
Środkowa część ul. Sienkiewicza i końcowa część ul. Arki Bożka wraz z przyległymi do nich działkami	5,40	49	m. KOLONOWSKIE	gm. KOLONOWSKIE	MP Nr 1 poz. 4 1990 r.	1990-01-16
Osada robotnicza "Malapartus"	2,68	9	m. KOLONOWSKIE	m. Zawadzkie	MP Nr 1 poz. 5 1990 r.	1990-01-16
<u>woj. radomskie</u>						
Część obszaru wsi Nowa Zielonka	41,07	22	gm. Żwoleń	m. Żwoleń	MP Nr 40 poz. 320 1989 r.	1990-01-01

Nazwa obszaru przeniesionego	Powierzchnia w ha	Ludność	Wyłączono z	Włączono do	Źródło	Data wejścia w życie
<u>woj. sieradzkie</u>						
Teren składający się z:	175,16	67	gm.Poddębice	m.Poddębice	MP Nr 40 poz.321 1989 r.	1990-01-01
- obszaru wsi Bliźnia	58,23	.				
- części obszarów wsi:						
Byczyna	19,42	.				
Łęzki	45,23	.				
Sworawa	52,28	.				
<u>woj. suwalskie</u>						
Część obszaru miejscowości Ryn	287,10	749	gm.Ryn	m.Ryn	MP Nr 36 poz.287 1989 r.	1990-01-01
Teren składający się z:	68,77	2796	gm.Olecko	m.Olecko	MP Nr 19 poz.152 1990 r.	1990-07-01
- części obrębu geodezyjnego Lesk	27,46	.				
- części wsi Rosochackie	41,31	.				
Część obszaru wsi Wąglik	21,29	94	gm.Pisz	m.Pisz	" "	" "
<u>woj. tarnobrzskie</u>						
Wies Sobów	1468,65	1256	gm.Grębów	m.Tarnobrzeg	MP Nr 17 poz.135 1990 r.	1990-07-01
<u>woj. zielonogórskie</u>						
Części obszarów wsi:	144,36	38	gm.Świebodzin	m.Świebodzin	MP Nr 18 poz.144 1990 r.	1990-07-01
- Chociule	10,56	.				
- Lubinicko	22,02	.				
- Rozłogi	1,11,78	.				

3. Zmiany granic gmin

Nazwa obszaru przeniesionego	Powierzchnia w ha	Ludność	Wyłączono z	Włączono do	Źródło	Data wejścia w życie
<u>woj. łódzkie</u>						
Obszar wsi Bagienice	217,19	91	gm. Stawiski	gm. Przytuły	MP Nr 18 poz. 143 1990 r.	1990-07-01
<u>woj. opolskie</u>						
Część obszaru wsi Gąsiorowice	5,52	22	gm. Jemielnica	gm. Strzelce Opolskie	MP Nr 1 poz. 6 1990 r.	1990-01-16
<u>woj. płockie</u>						
Część obszaru wsi Pepłowo	2,11	5	gm. Bodzów	gm. Borowiczki	MP Nr 36 poz. 286 1989	1990-01-01
<u>woj. siedleckie</u>						
Część obszaru wsi Dąbrówka Wyłazy	60,08	46	gm. Skórzec	gm. Siedlice	MP Nr 19 poz. 151 1990 r.	1990-07-01
<u>woj. zamojskie</u>						
Obszar wsi Lipowiec	391,40	68	gm. Mirce	gm. Tyszowce	MP Nr 39 poz. 313 1989 r.	1990-01-01

4. Zmiany nazw gmin

Dawna nazwa gminy	Nowa nazwa gminy	Źródło	Data wejścia w życie
<u>woj. bielskie</u>			
Szczyrk	Buczkowice	MP Nr 11 poz. 84 1990 r.	1990- -04-01
<u>woj. płockie</u>			
Borowiczki	Słupno (z siedzibą w Płocku)	MP Nr 41 poz. 328 1989 r.	1990- -01-01

5. Zniesienie wspólnej rady narodowej
dla miasta i gminy

Z dniem 1990-04-01 zniesiono wspólną radę narodową dla miasta i gminy Szczyrk w województwie bielskim.

G Ł Ó W N Y U R Z Ą D S T A T Y S T Y C Z N Y
Departament Spisów i Badań Masowych

KOMUNIKAT

o zmianach w podziale administracyjnym
za okres od 2.07.1990 r. do 5.05.1991r.

Spis treści

	<u>Strona</u>
1. Utworzenie nowych miast o statusie gminy	3
2. Zmiany granic miast o statusie gminy.....	4
3. Utworzenie nowych gmin	6
4. Zmiany granic gmin	10
5. Zniesienie gmin i włączenie ich obszarów do innych gmin	15
6. Zmiany nazw gmin	16
7. Połączenie niektórych miast i gmin, w których dotychczas działały wspólne organy	17
8. Podział wspólnych organów działających w mia- stach i sąsiadujących z nimi gminach	21

Objaśnienie znaków umownych:

kreska /-/- zjawisko nie występuje

kropka /./ - brak informacji

Errata

do Komunikatu o zmianach w podziale administracyjnym
za okres od 2.07.1990 r. do 5.05.1991 r.

str. 3 - m. Krynica Morska - rubr. Powierzchnia w ha

Jest	Powinno być
10	10204

1. Utworzenie nowych miast o statusie gminy

Nazwa miasta utworzonego	Nazwa i rodzaj obszaru, z którego miasto utworzono	Powierzchnia w ha	Ludność	Źródło	Data wejścia w życie
<u>woj. ełblaskie</u>					
Krynica Morska	Obszar z gm. Sztutowo z terenów wsi: Krynica Morska, Nowa Karczma, Przebrno	10	1122	Dz.U. Nr 2 poz. 8 1991 r.	1991-04-02.
<u>woj. katowickie</u>					
Bieruń	Część obszaru m. Tychy stanowiąca obręb geodezyjny: - Bieruń Nowy - Bieruń Stary - Bijasowice - Czarnuchowice - Ściernie	4019 471 1883 953 301 411	21200	Dz.U. Nr 2 poz. 8 1991 r.	1991-04-02
Lędziny	Część obszaru m. Tychy stanowiąca obręb geodezyjny: - Goławiec - Górki - Hałdunów - Lędziny - Smardzowice	3104 333 387 307 1847 230	16200	Dz.U. Nr 2 poz. 8 1991 r.	1991-04-02

2. Zmiany granic miast o statusie gminy

Nazwa obszaru przeniesionego	Powierzchnia w ha	Ludność	Wyłączono z	Włączono do	Źródło	Data wejścia w życie
<u>woj. bielskie</u>						
Obszar wsi Oczków	735	1231	gm. Łilowice-Słemień /likwidowana/	m. Żywiec	Dz.U. Nr 2 poz. 8 1991r.	1991-04-02
<u>woj. katowickie</u>						
Obszary sołectw:	1763	2203	gm. Bukowno ^{ix/}	m. Bukowno	Dz.U. Nr 28 poz. 121 1991r.	1991-05-05
- Stare Bukowno	1582	.				
- Wodąca	181	.				
Obszary obrotów geodezyjnych:	4019	21200	m. Tychy	m. Bieruń ^{x/}	Dz.U. Nr 2 poz. 8 1991 r.	1991-04-02
- Bieruń Nowy	471	.				
- Bieruń Stary	1883	.				
- Bijasowice	953	.				
- Czarnuchowice	301	.				
- Ściernie	411	.				
Obszary obrotów geodezyjnych	3104	16200	m. Tychy	m. Łędziny ^{x/}	Dz.U. Nr 2 poz. 8 1991r.	1991-04-02
- Goławiec	333	.				
- Górki	387	.				
- Hąkdunów	307	.				
- Łędziny	1847	.				
- Smardzowice	230	.				

x/ Gmina nowo utworzona
 ix/ Patrz "Zmiany nazw gmin"

Nazwa obszaru przeniesionego	Powierzchnia w ha	Ludność	Wyłączono z	Włączono do	Źródło	Data wejścia w życie
<u>woj. katowickie /dok./</u>						
Obszary obrębów geodezyjnych:	3407	5500	m. Tychy	gm.Bojszowy ^{x/}	Dz.U. Nr 2 poz. 8 1991r.	1991-04-02
- Bojszowy	717	.				
- Bojszowy Nowe	338	.				
- Jedlina	1114	.				
- Międzyrzecze	646	.				
- Świerczyniec	592	.				
Obszar obrębu geodezyjnego Kobiór	4950	4000	m. Tychy	gm.Kobiór ^{xx/}	Dz.U. Nr 2 poz. 8 1991r.	1991-04-02
Obszary obrębów geodezyjnych:	3445	6000	m. Tychy	gm.Wyry ^{x/}	Dz.U. Nr 2 poz. 8 1991r.	1991-04-02
- Gostyń	1086	.				
- Wyry	2359	.				
<u>woj. włocławskie</u>						
Obszar wsi Nieszawka	484	181	gm. Nieszawa ^{xx/}	m.Nieszawa	Dz.U. Nr 2, poz. 9 1991r.	1991-04-02

x/ Gmina nowo utworzona
xx/ Patrz "Zmiany nazw gmin"

3. Utworzenie nowych gmin

Nazwa nowo utworzonej gminy	Nazwa i rodzaj obszaru, z którego gminę utworzono	Pow. w ha	Ludność	Zródło	Data wejścia w życie
<u>woj. bielskie</u>					
Gilowice	Obszar z gminy Gilowice-Słemień obejmujący tereny wsi:	2819	5497	Dz.U. Nr 2 poz. 8 1991 r.	1991-04-02
	- Gilowice	1832	.		
	- Rychwałd	987	.		
Jaworze	Wieś Jaworze z gminy Jasienica	2132	5061	Dz.U. Nr 2 poz. 8 1991r.	1991-04-02
Łękawica	Obszar z gminy Gilowice-Słemień obejmujący tereny wsi:	4276	4025	Dz.U. Nr 2 poz. 8 1991r.	1991-04-02
	- Kocierz Moszczanicki	1355	.		
	- Kocierz Rychwałdzki	1650	.		
	- Łękawica	714	.		
	- Łysina	163	.		
- Okrajnik	394	.			
Słemień	Obszar z gminy Gilowice-Słemień obejmujący tereny wsi:	4543	3400	Dz.U. Nr 2 poz. 8 1991r.	1991-04-02
	- Kocoń	667	.		
	- Łas	1325	.		
	- Słemień	2551	.		
<u>woj. bydgoskie</u>					
Świekatowo	Obszar z gminy Bukowiec obejmujący tereny wsi:	6452	3278	Dz.U. Nr 2 poz. 8 1991r.	1991-04-02
	- Jania Góra	459	.		
	- Lipienica	417	.		
	- Lubania-Lipiny	749	.		
	- Małe Łąkie	549	.		
	- Stążki	834	.		
	- Świekatowo	1171	.		
	- Tuszyń	1387	.		
	- Zalesie Królewskie	886	.		

Nazwa nowo utworzonej gminy	Nazwa i rodzaj obszaru, z którego gminę utworzono	Pow. w ha	Ludność	Źródło	Data wejścia w życie
<u>woj. gdańskie</u>					
Bobowo	Obszar z gminy Starogard Gdański obejmujący tereny wsi:	3999	2203	Dz.U. Nr 2 poz.8 1991r.	1991- -04-02
	- Bobowo	1670	.		
	- Grabowiec	348	.		
	- Grabowo Bobowskie	1062	.		
	- Jabłówko	426	.		
- Smołąg	493	.			
Suchy Dąb	Obszar z gminy Pszczółki obejmujący tereny wsi:	8470	3691	Dz.U. Nr 2 poz.8 1991r.	1991- -04-02
	- Grabiny Zameczek	1357	.		
	- Koźliny	1525	.		
	- Krzywe Koło	1021	.		
	- Osice	779	.		
	- Ostrowite	867	.		
	- Steblewo	1317	.		
	- Suchy Dąb	1346	.		
- Wróblewo	258	.			
<u>woj. katowickie</u>					
Bojszowy	Część obszaru m.Tychy stanowiącego obręb geodezyjne:	3407	5500	Dz.U. Nr 2 poz.8 1991r.	1991- -04-02
	- Bojszowy	717	.		
	- Bojszowy Nowe	338	.		
	- Jedlina	1114	.		
	- Międzyrzecze	646	.		
	- Swierczyniec	592	.		
Kobiór	Część obszaru m.Tychy stanowiącego obręb geodezyjny Kobiór	4950	4000	Dz.U. Nr 2 poz.8 1991r.	1991- -04-02
Krupski Młyn	Obszar z gm. Tworóg obejmujący tereny wsi Krupski Młyn i Potępa	3907	3596	Dz.U. Nr 2 poz.8 1991r.	1991- -04-02

Nazwa nowo utworzonej gminy	Nazwa i rodzaj obszaru, z którego gminę utworzono	Pow. w ha	Ludność	Źródło	Data wejścia w życie
<u>woj. katowickie /dok./</u>					
Ornontowice	Wieś Ornontowice z gminy Gierałtów	1511	4559	Dz.U. Nr 2 poz.8 1991r.	1991-04-02
Wiry	Część obszaru m. Tychy stanowiącego obręb geodezyjne: - Gostyń - Wiry	3445 1086 2359	6000	Dz.U. Nr 2 poz.8 1991r.	1991-04-02
<u>woj. kieleckie</u>					
Oksa	Obszar z gminy Nagłowice-Okxa obejmujący tereny wsi: - Błogoszów - Lipno - Nowe Kanice - Okxa - Pawezów - Popowice - Remblechowa - Rzeszówek - Stare Kanice - Tyniec-Wieś 1 - Tyniec-Kolonia - Węgleszyn-Wieś, - Węgleszyn-Dębina i - Węgleszyn-Ogrody - Zakrzów - Zalesie	9026 554 920 517 1398 182 540 447 527 370 807 1909 498 351	5400	Dz.U. Nr 2 poz.8 1991r.	1991-04-02
Pałecznicza	Obszar z gminy Raczkiwice-Pałecznicza obejmujący tereny wsi: - Osuszów - Gruszów i Ibramowice - Lelowice Kolonia - Łaszów i Bolów - Nadzów - Niezwojowice - Pałecznicza - Pamięcice - Pieczonogi - Solcza - Sudołek - Winiary	4795 529 581 307 376 501 240 694 410 352 246 234 325	3863	Dz.U. Nr 2 poz.8 1991r.	1991-04-02

Nazwa nowo utworzonej gminy	Nazwa i rodzaj obszaru, z którego gminę utworzono	Pow. w ha	Ludność	Zródło	Data wejścia w życie
<u>woj. krośnieńskie</u>					
Besko	Obszar z gminy Zarszyn obejmujący tereny wsi:	2760	4087	Dz.U. Nr 2	1991-04-02
	- Besko /sołectwo Besko i Besko Poręby/ - Mymoń	2484 262	.	poz.8 1991r.	.
<u>woj. nowosądeckie</u>					
Lipnica Wielka	Obszar z gminy Jabłonka obejmujący tereny wsi:	6747	4955	Dz.U. Nr 2	1991-04-02
	- Lipnica Mała - przysiółek Kiczory - Lipnica Wielka	167 6580	.	poz.8 1991r.	.
Ropa	Obszary pochodzące z dwóch gmin:	3848	4260	Dz.U. Nr 2	1991-04-02
	- z gminy Gorlice - teren obejmujący wieś Ropa	2535	3535	poz.8 1991r.	.
	- z gminy Uście Gorlickie - teren obejmujący wieś Łosie	1313	725	.	.
Szaflary	Obszar z gminy Biały Dunajec obejmujący tereny wsi:	5430	8789	Dz.U. Nr 2	1991-04-02
	- Bańska Niżna	586	.	Dz.U. Nr 28	1991-05-05
	- Bańska Wyzna	658	.	poz. 121	.
	- Bór	168	.	1991r.	.
	- Maruszyna	1538	.	.	.
	- Skrzypne	569	.	.	.
- Szaflary	1449	.	.	.	
- Zaskale	462	.	.	.	

Nazwa nowo utworzonej gminy	Nazwa i rodzaj obszaru, z którego gminę utworzono	Pow. w ha	Ludność	Źródło	Data wejścia w życie
<u>woj. siedleckie</u>					
Domanice	Obszary pochodzące z trzech gmin:	4688	2837	Dz.U. Nr 2 poz.8 1991r.	1991-04-02
	- z gminy Skórzec teren obejmujący wsie:	768	418		
	- Kopcice	625	.		
	- Przywory Małe	143	.	Dz.U. Nr 28 poz. 121 1991r.	1991-05-05
	- z gminy Wiśniew teren obejmujący wsie:	2146	1342		
	- Domanice	455	.		
	- Domanice Kolonia	318	.		
	- Pieńki	128	.		
	- Podzdrój	83	.		
	- Przywory Duże	624	.		
	- Śmiary Kolonia	325	.		
	- Zażelazna	213	.		
	- z gminy Wodynie teren obejmujący wsie:	1774	1077		
	- Czachy	222	.		
- Emilianówka	437	.			
- Olszyc Folwark	426	.			
- Olszyc Szlachecki	545	.			
- Olszyc Włosciański	144	.			

4. Zmiany granic gmin

Nazwa obszaru przeniesionego	Powierzchnia w ha	Ludność	Wyłączono z	Włączono do	Źródło	Data wejścia w życie
<u>woj. bielskie</u>						
Obszar wsi Jaworze	2132	5061	gm. Jasienica	gm. Jaworze ^{x/}	Dz.U. Nr 2 poz.8 1991r.	1991-04-02

x/ Gmina nowo utworzona

Nazwa obszaru przeniesionego	Powierzchnia w ha	Ludność	Wyłączono z	Włączono do	Źródło	Data wejścia w życie
<u>woj. bydgoskie</u>						
Obszary wsi:	6452	3278	gm. Bukowiec	gm. Świekatowo ^{x/}	Dz.U. Nr 2 poz.8 1991r.	1991-04-02
- Jania Góra	459	.				
- Lipienica	417	.				
- Lubania-Lipiny	749	.				
- Małe Łąkie	549	.				
- Stążki	834	.				
- Świekatowo	1171	.				
- Tuszyny	1387	.				
- Zalesie Królewskie	886	.				
<u>woj. gdańskie</u>						
Obszary wsi:	8470	3691	gm. Pszczółki	gm. Suchy Dąb ^{x/}	Dz.U. Nr 2 poz.8 1991r.	1991-04-02
- Grabiny		.				
- Zameczek	1357	.				
- Koźliny	1525	.				
- Krzywe Koło	1021	.				
- Osice	779	.				
- Ostrowite	867	.				
- Steblewo	1317	.				
- Suchy Dąb	1346	.				
- Wróblewo	258	.				
Obszary wsi:	3999	2203	gm. Starogard Gdański	gm. Bobowo ^{x/}	Dz.U. Nr 2 poz.8 1991r.	1991-04-02
- Bobowo	1670	.				
- Grabowiec	348	.				
- Grabowo Bobowskie	1062	.				
- Jabłowno	426	.				
- Smoląg	493	.				

x/ Gmina nowo utworzona

Nazwa obszaru przeniesionego	Powierzchnia w ha	Ludność	Wyłączono z	Włączono do	Źródło	Data wejścia w życie
<u>woj. katowickie</u>						
Obszar wsi Ornontowice	1511	4559	gm. Gierałtowice	gm. Ornontowice ^{x/}	Dz.U. Nr 2 poz.8 1991r.	1991-04-02
Obszary wsi Krupski Młyn i Potępa	3907	3596	gm. Tworóg	gm. Krupski Młyn ^{x/}	Dz.U. Nr 2 poz.8 1991r.	1991-04-02
<u>woj. kieleckie</u>						
Obszary wsi:	9026	5400	gm. Nagłowice-Oksa	gm. Oksa ^{x/}	Dz.U. Nr 2 poz.8 1991r.	1991-04-02
- Błogoszów	554
- Lipno	920
- Nowe Kanice	517
- Oksa	1398
- Pawezów	182
- Popowice	540
- Rembiechowa	447
- Rzeszówek	527
- Stare Kanice	370
- Tyniec Wieś i Tyniec-Kolonia	807
- Węgleszyn-Wieś, Węgleszyn-Dębina i Węgleszyn-Ogrody	1909
- Zakrzów	498
- Zalesie	351

x/ Gmina nowo utworzona

Nazwa obszaru prawnie- sionego	Po- wierz- chnia w ha	Lud- ność	Wyłączono z	Włączono do	Źród- ło	Data wejś- cia w życie
<u>woj. kieleckie /dok./</u>						
Obszary wsi:	4795	3863	gm. Raclawice-Palcznica	gm. Palcznica ^{x/}	Dz.U. Nr 2 poz.8 1991r.	1991- -04-02
- Czuszków	529	.				
- Gruszów i Ibramowice	581	.				
- Lelowice Kolonia	307	.				
- Łaszów i Bolów	376	.				
- Nadzów	501	.				
- Niezwojowice	240	.				
- Palcznica	694	.				
- Pamięcice	410	.				
- Pieczonogi	352	.				
- Solcza	246	.				
- Sudołek	234	.				
- Winiary	325	.				
<u>woj. krośnieńskie</u>						
Obszary wsi:	2760	4087	gm. Zarszyn	gm. Besko ^{x/}	Dz.U. Nr 2 poz.8 1991r.	1991- -04-02
- Besko /sołectwo Besko i Besko Poręby/	2484	.				
- Mymoń	262	.				
<u>woj. nowosadeckie</u>						
Obszary wsi:	5430	8789	gm. Biały Dunajec	gm. Szafary ^{x/}	Dz.U. Nr 2 poz.8 1991r. i Dz.U. Nr 28 poz. 121 1991r.	1991- -04-02 1991- -05-05
- Bańska Niżna	586	.				
- Bańska Wyżna	658	.				
- Bór	168	.				
- Maruszyna	1538	.				
- Skrzypne	569	.				
- Szaflary	1449	.				
- Zaskale	462	.				

x/ Gmina nowo utworzona

Nazwa obszaru przeniesionego	Powierzchnia w ha	Ludność	Wyłączono z	Włączono do	Źródło	Data wejścia w życie
<u>woj. nowosadeckie /dok./</u>						
Obszar wsi Ropa	2535	3535	gm.Gorlice	gm.Ropa ^{x/}	Dz.U. Nr 2 poz.8 1991r.	1991-04-02
Obszary wsi: - Lipnica Mała - przysiółek Kiczory	6747 167	4955 .	gm.Jabłonka	gm.Lipnica Wielka ^{x/}	Dz.U. Nr 2 poz.8 1991r.	1991-04-02
- Lipnica Wielka	6580	.				
Obszar wsi Łosie	1313	725	gm.Uście Gorlickie	gm.Ropa ^{x/}	Dz.U. Nr 2 poz.8 1991r.	1991-04-02
<u>woj. siedleckie</u>						
Obszary wsi: - Kopcie	768 625	418 .	g.Skórzec	gm.Domanice ^{x/}	Dz.U. Nr 2 ppz.8 1991r.	1991-04-02
- Przywory Małe	143	.			1 Dz.U. Nr 28 poz. 121 1991r.	1991-05-05
Obszary wsi: - Domanice	2146 455	1342 .	gm.Wiśniew	gm.Domanice ^{x/}	Dz.U. nr 2 poz.8 1991r.	1991-04-02
- Domanice Kolumbia	318	.			1	
- Pieńki	128	.				
- Podzdrój	83	.				
- Przywory Duże	624	.			Dz.U. Nr 28 poz. 121 1991r.	1991-05-05
- Śmiary-Kolumbia	325	.				
- Żałazna	213	.				

x/ Gmina nowo utworzona

Nazwa obszaru przeniesionego	Powierzchnia w ha	Ludność	Wyłączono	Włączono do	Źródło	Data wejścia w życie
<u>woj. siedleckie /dok./</u>						
Obszary wsi:	1774	1077	gm. Wodynie	gm. Domani-ce ^{x/}	Dz.U. Nr 2 poz.8 1991r.	1991-04-02
- Czachy	222
- Emilianówka	437
- Olszyc Polwark	426	.	.	.	i	.
- Olszyc Szlachecki	545	.	.	.	Dz.U. Nr 28 poz. 121 1991r.	1991-05-05
- Olszyc Włocławski	144

x/ Gmina nowo utworzona

5. Zniesienie gmin i włączenie ich obszarów do innych gmin

Nazwa zniesionej gminy	Nazwa obszaru przeniesionego	Powierzchnia w ha	Ludność	Włączono do	Źródło	Data wejścia w życie
<u>woj. bielskie</u>						
gm. Gilowice-Słemień	Obszar wsi Oczków	735	1231	m. Żywiec	Dz.U. Nr 2 poz.8 1991r.	1991-04-02
-"	Obszary wsi:	2819	5497	gm. Gilowice ^{x/}	.	.
	- Gilowice	1832	.	.	-"	-"
	- Rychwałd	987	.	.	-"	-"
-"	Obszary wsi:	4276	4025	gm. Łękawica ^{x/}	-"	-"
	- Kocierz Moszczanski	1355
	- Kocierz Rychwałdzki	1650
	- Łękawica	714
	- Lysina	163
	- Okrajnik	394

x/ Gmina nowo utworzona

Nazwa zniesionej gminy	Nazwa obszaru przeniesionego	Powierzchnia w ha	Ludność	Włączono do	Źródło	Data wejścia w życie
<u>woj. bielskie /dok./</u>						
gm. Gilowice-Slemień /dok./	Obszary wsi: - Koczeń - Las - Slemień	4543 667 1325 2551	3400 . . .	gm. Slemień ^{x/}	Dz.U. Nr 2 poz.8 1991r.	1991-04-02

x/ Gmina nowo utworzona

6. Zmiany nazw gmin

Dawna nazwa gminy	Nowa nazwa gminy	Źródło	Data wejścia w życie
<u>woj. gorzowskie</u>			
Ośno	Ośno Lubuskie	Dz.U. Nr 3 poz.12 1991r.	1991-02-01
<u>woj. katowickie</u>			
Bukowno	Bolesław	Dz.U. Nr 2 poz.9 1991r.	1991-04-02
<u>woj. kieleckie</u>			
Nagłowice-Oksa Racławice-Pałęcznica	Nagłowice Racławice	Dz.U. Nr 2 poz.8 1991r.	1991-04-02
<u>woj. wałbrzyskie</u>			
Kudowa-Zdrój	Lewin Kłodzki	Dz.U. Nr 2 poz.9 1991r.	1991-04-02
<u>woj. wrocławskie</u>			
Nieszawa	Waganiec	Dz.U. Nr 2 poz.9 1991r.	1991-04-02

7. Połączenie niektórych miast i gmin, w których dotychczas działały wspólne organy

Na podstawie rozporządzenia Rady Ministrów z dnia 28 grudnia 1990 roku /Dz.U. Nr 3 z 11 stycznia 1991 r., poz. 12/ w sprawie połączenia niektórych miast i gmin, w których dotychczas działały wspólne organy, z dniem 1 lutego 1991 r. niżej wymienione miasta zostały włączone do gmin, przy czym miasta te zachowują nadal status miasta. Siedzibą władz połączonych miast i gmin są miasta włączone do gmin. W wyniku tych zmian zmniejszyła się liczba gmin - jednostek zasadniczego podziału terytorialnego kraju.

Miasto włączone do gminy	Gmina, do której włączono miasto	Miasto włączone do gminy	Gmina, do której włączono miasto
<u>woj. warszawskie</u>		<u>woj. gorzowskie</u>	
Piaseczno	Piaseczno	Barlinek	Barlinek
<u>woj. białostockie</u>		Choszczno	Choszczno
Czarna Białostocka	Czarna Białostocka	Dobiegniew	Dobiegniew
Drohiczyn	Drohiczyn	Drawno	Drawno
Suraż	Suraż	Drezdenko	Drezdenko
Zabłudów	Zabłudów	Międzychód	Międzychód
<u>woj. ciechanowskie</u>		Międzyrzecz	Międzyrzecz
Lidzbark	Lidzbark	Myślibórz	Myślibórz
<u>woj. elblaskie</u>		Ośno Lubuskie	Ośno Lubuskie ^{x/}
Nowy Staw	Nowy Staw	Pełczyce	Pełczyce
<u>woj. gdańskie</u>		Recz	Recz
Kartuzy	Kartuzy	Rzepin	Rzepin
		Skwierzyna	Skwierzyna
		Strzelce Krajeńskie	Strzelce Krajeńskie
		Sulęcín	Sulęcín
		Trzciel	Trzciel
		Witnica	Witnica

x/ Przed połączeniem gmina miała nazwę Ośno.

Miasto włączone do gminy	Gmina, do której włączono miasto	Miasto włączone do gminy	Gmina, do której włączono miasto
<u>woj. jeleniogórskie</u>		<u>woj. leszczyńskie</u>	
Bolków	Bolków	Gostyń	Gostyń
Lubawka	Lubawka	Góra	Góra
Lubomierz	Lubomierz	Jutrosin	Jutrosin
Nowogrodzic	Nowogrodzic	Poniec	Poniec
Wleń	Wleń	Śmigiel	Śmigiel
<u>woj. kaliskie</u>		Wąsosz	Wąsosz
Syców	Syców	Wschowa	Wschowa
<u>woj. kieleckie</u>		<u>woj. lubelskie</u>	
Stąporków	Stąporków	Bełżyce	Bełżyce
<u>woj. konińskie</u>		Kazimierz Dolny	Kazimierz Dolny
Dąbie	Dąbie	Kock	Kock
Golina	Golina	Nałęczów	Nałęczów
Kłodawa	Kłodawa	Ostrów Lubelski	Ostrów Lubelski
Sompolno	Sompolno	Poniatowa	Poniatowa
Ślesin	Ślesin	<u>woj. łomżyńskie</u>	
Uniejów	Uniejów	Goniądz	Goniądz
Zagórów	Zagórów	Kolno	Kolno
<u>woj. krakowskie</u>		Rajgród	Rajgród
Krzeszowice	Krzeszowice	Szczuczyn	Szczuczyn
Myślenice	Myślenice	<u>woj. łódzkie</u>	
Niepołomice	Niepołomice	Aleksandrów Łódzki	Aleksandrów Łódzki
Sułkowice	Sułkowice	<u>woj. olsztyńskie</u>	
<u>woj. krośnieńskie</u>		Biskupiec	Biskupiec
Brzozów	Brzozów	Dobre Miasto	Dobre Miasto
Lesko	Lesko	Jeziorany	Jeziorany
Rymanów	Rymanów	Korsze	Korsze
Zagórz	Zagórz	Morąg	Morąg
		Nidzica	Nidzica
		Olsztynek	Olsztynek

Miasto włączone do gminy	Gmina, do której włączono miasto	Miasto włączone do gminy	Gmina, do której włączono miasto
<u>woj. opolskie</u>		<u>woj. piotrkowskie</u>	
Baborów	Beborów	Koluszki	Koluszki
Biała	Biała	Zelów	Zelów
Byczyna	Byczyna	<u>woj. poznańskie</u>	
Głogówek	Głogówek	Czempiń	Czempiń
Głubczyce	Głubczyce	Dolsk	Dolsk
Głuchołazy	Głuchołazy	Kłecko	Kłecko
Gogolin	Gogolin	Nowy Tomyśl	Nowy Tomyśl
Grodków	Grodków	Rakoniewice	Rakoniewice
Kietrz	Kietrz	Sieraków	Sieraków
Kluczbork	Kluczbork	Śrem	Śrem
Kolonowskie	Kolonowskie	Środa Wielkopolska	Środa Wielkopolska
Krapkowice	Krapkowice	Września	Września
Leśnica	Leśnica	<u>woj. radomskie</u>	
Lewin Brzeski	Lewin Brzeski	Drzewica	Drzewica
Namysłów	Namysłów	Lipsko	Lipsko
Niemodlin	Niemodlin	Wyśmierzyce	Wyśmierzyce
Nysa	Nysa	<u>woj. rzeszowskie</u>	
Otmuchów	Otmuchów	Ropczyce	Ropczyce
Ozimek	Ozimek	Strzyżów	Strzyżów
Paczków	Paczków	Tyczyn	Tyczyn
Prudnik	Prudnik	<u>woj. siedleckie</u>	
Strzelce Opolskie	Strzelce Opolskie	Kałużyzyn	Kałużyzyn
Ujazd	Ujazd	Mordy	Mordy
Wołczyn	Wołczyn	Pilawa	Pilawa
Zawadzkie	Zawadzkie	Żelechów	Żelechów
Zdzieszowice	Zdzieszowice		
<u>woj. ostrołęckie</u>			
Brok	Brok		
Chorzele	Chorzele		
Tłuszcz	Tłuszcz		
Wyszków	Wyszków		

Miasto włączone do gminy	Gmina, do której włączono miasto	Miasto włączone do gminy	Gmina, do której włączono miasto
<u>woj. sieradzkie</u>		<u>woj. wrocławskie</u>	
Błaszki	Błaszki	Bierutów	Bierutów
Poddębice	Poddębice	Brzeg Dolny	Brzeg Dolny
Szadek	Szadek	Jelcz-Laskowice	Jelcz-Laskowice
Wieluń	Wieluń	Kąty Wrocławskie	Kąty Wrocławskie
<u>woj. skierniewickie</u>		Milicz	Milicz
Mszczonów	Mszczonów	Oborniki Śląskie	Oborniki Śląskie
<u>woj. śląskie</u>		Sobótka	Sobótka
Czarne Miastko	Czarne Miastko	Wiązów	Wiązów
<u>woj. tarnowskie</u>		<u>woj. zamojskie</u>	
Tuchów	Tuchów	Józefów	Józefów
<u>woj. włocławskie</u>		Tarnogród	Tarnogród
Brześć Kujawski	Brześć Kujawski	Zwierzyniec	Zwierzyniec
Chodecz	Chodecz		
Dobrzyń nad Wisłą	Dobrzyń nad Wisłą		
Izbica Kujawska	Izbica Kujawska		
Lubień Kujawski	Lubień Kujawski		

8. Podział wspólnych organów działających w miastach i sąsiadujących z nimi gminach

Na podstawie rozporządzenia Rady Ministrów z dnia 27 grudnia 1990 roku /Dz.U. Nr 2 z dnia 7 stycznia 1991 r., poz. 9/ w sprawie podziału wspólnych organów dla miast i sąsiadujących z nimi gmin oraz ustalenia granic, nazw gmin i ich siedzib, z dniem 2 kwietnia 1991 roku dokonano podziału wspólnych organów działających w miastach i sąsiadujących z nimi gminach oraz ustalono nazwy gmin - jednostek zasadniczego podziału terytorialnego i siedziby ich władz.

Województwo	Dotychczasowa nazwa wspólnego organu dla miasta i sąsiadującej z nim gminy	Nazwa jednostki zasadniczego podziału terytorialnego oraz siedziby władz po podziale wspólnych organów	
		miasto	gmina
Chełmskie	Rejowiec Fabryczny	Rejowiec Fabryczny	Rejowiec Fabryczny
Gdańskie	Puck	Puck	Puck
Katowickie	Bukowno	Bukowno	Bolesław
Koszalińskie	Darżowo	Darżowo	Darżowo
Legnickie	Chojnów	Chojnów	Chojnów
Łomżyńskie	Grajewo	Grajewo	Grajewo
"-	Zambrów	Zambrów	Zambrów
Nowosądeckie	Grybów	Grybów	Grybów
Olsztyńskie	Górowo Iławeckie	Górowo Iławeckie	Górowo Iławeckie
Opolskie	Brzeg	Brzeg	Brzeg
Siedleckie	Łaskarzew	Łaskarzew	Łaskarzew
Słupskie	Ustka	Ustka	Ustka
Wałbrzyskie	Kudowa Zdrój	Kudowa Zdrój	Lewin Kłodzki
Włocławskie	Kowal	Kowal	Kowal
"-	Nieszawa	Nieszawa	Waganiec

KOMUNIKAT

o zmianach w podziale terytorialnym
za okres od 6.05.1991r. do 15.07.1992r.

Spis treści

Strona

1. Utworzenie nowych gmin-miast.....	3
2. Zmiany granic gmin-miast (dzielnic).....	3
3. Zmiany granic miast wchodzących w skład gminy.....	6
4. Zmiany nazw miast wchodzących w skład gminy.....	7
5. Utworzenie nowych gmin wiejskich.....	7
6. Zmiany granic gmin miejsko-wiejskich i wiejskich..	12
7. Podział gminy miejsko-wiejskiej.....	20
8. Ustalenie nowych nazw gmin miejsko-wiejskich po połączeniu miasta i gminy.....	20
9. Połączenie niektórych miast i gmin, w których dotychczas działały wspólne organy.....	21
10. Podział wspólnych organów działających w miastach i sąsiadujących z nimi gminach.....	27

WYKAZ

Wykaz nazw i nazwisk w 1941-1942

Wykaz

Objaśnienie znaków umownych:

- kreska (-) - zjawisko nie występuje**
- kropka (.) - brak informacji**

1. Utworzenie nowych gmin - miast

Nazwa gminy-miasta	Nazwa i rodzaj obszaru, z którego gmina-miasto utworzono	Powierzchnia	Ludność	Zródło	Data wejścia w życie
<u>woj. katowickie</u>					
Rydułtowy	Część obszaru miasta Wodzisław Śląski stanowiąca obręb geodezyjne:	1500	23900	Dz.U. Nr.115 poz.497 1991r.	1992-01-01
	-Rydułtowy Dolne	705	.		
	-Rydułtowy Górne	220	.		
	-Radoszowy	575	.		
Wojkowice	Część obszaru miasta Będzin stanowiąca obręb geodezyjne:	1281	10270	Dz.U. Nr.115 poz.497 1991r.	1992-01-01
	-Wojkowice	753	.		
	-Zychcice	528	.		
<u>woj. łomżyńskie</u>					
Kolno	Obszar z dotychczasowej gminy miejsko-wiejskiej Kolno obejmujący teren miasta Kolno	2508	10681	Dz.U. Nr.115 poz.497 1991r.	1992-01-01

2. Zmiany granic gmin - miast (dzielnic)

Nazwa przeniesionego obszaru	Powierzchnia w ha	Ludność	Wylączone z	Włączono do	Zródło	Data wejścia w życie
<u>woj. warszawskie</u>						
Obszar wsi Aleksandrów	971	1211	gm. Wiązowna	dzielnica-gmina Warszawa Praga Pd.	Dz.U. Nr.115 poz.497 1991r.	1992-01-01

Nazwa przeniesionego obszaru	Powierzchnia w ha	Ludność	Wyłączono z	Włączono do	Zródło	Data wejścia w życie
<u>woj. chełmskie</u>						
Część obszaru miasta Włodawa stanowiąca obręb geodezyjny Orchówek	1487	941	m. Włodawa	gm. Włodawa	Dz. U. Nr 54 poz. 260 1992r.	1992-07-15
<u>woj. katowickie</u>						
Część obszaru miasta Będzin stanowiąca obręb geodezyjne:	1281	10270	m. Będzin	m. Wojkowie *	Dz. U. Nr 115 poz. 497 1991r.	1992-01-01
-Wojkowice	753	.				
-Żychcice	528	.				
Obszar złożony z:	181	37	gm. Pilchowice	m. Knurów	Dz. U. Nr 54 poz. 260 1992r.	1992-07-15
- części wsi Kuźnia Nieborowska	101	37				
- niezamieszkaną część wsi Nieborowice	80	-				
Część obszaru wsi Nakło	47	3192	gm. Świerk-laniec	m. Tarnowskie Góry	Dz. U. Nr 115 poz. 497 1991r.	1992-01-01
Część obszaru miasta Wodzisław Śląski stanowiąca obręb geodezyjne:	1500	23900	m. Wodzisław Śl.	m. Rydułtowy *	Dz. U. Nr 115 poz. 497 1991r.	1992-01-01
-Rydułtowy Dolne	705	.				
-Rydułtowy Górne	220	.				
-Radoszowy	575	.				
<u>woj. olsztyńskie</u>						
Część obszaru wsi Sołtysowizna	37	5	gm. Górowo Iławeckie	m. Górowo Iławeckie	Dz. U. Nr 115 poz. 497 1991r.	1992-01-01

* miasto nowo utworzone

Nazwa przeniesionego obszaru	Powierzchnia w ha	Ludność	Wyłączono z	Włączono do	Zródło	Data wejścia w życie
<u>woj. piłskie</u>						
Niezamieszкана część obszaru wsi Stobno	31	-	gm. Trzciánka	m. Piła	Dz. U. Nr 115 poz. 497 1991r.	1992-01-01
Obszar złożony z: -niezamieszkaney części wsi Ługi Ujękie -wsi Motylewo	1416 67 1349	338 - 338	gm. Ujękie	m. Piła	Dz. U. Nr 115 poz. 497 1991r.	1992-01-01
<u>woj. słupskie</u>						
Część obszaru wsi Sieroczyn	74	13	gm. Człuchów	m. Człuchów	Dz. U. Nr 54 poz. 260 1992r.	1992-07-15
<u>woj. tarnobrzezkie</u>						
Obszary wsi: -Kamień Plebański -Mokoszyn	432 141 291	1197 . .	gm. Dwikozy	m. Sandomierz	Dz. U. Nr 115 poz. 497 1991r.	1992-01-01
Obszar wsi Nagnajów	324	199	gm. Baranów Sandomierski	m. Tarnobrzeg	Dz. U. Nr 115 poz. 497. 1991r.	1992-01-01
<u>woj. toruńskie</u>						
Część obszaru wsi Kurzętnik stanowiąca osiedle Marianowo	28	810	gm. Kurzętnik	m. Nowe Miasto Lubawskie	Dz. U. Nr 115 poz. 497 1991r.	1992-01-01
<u>woj. włocławskie</u>						
Części obszarów wsi: -Starorypin Prywatny -Rusinowo	25 19 6	6 . .	gm. Rypin	m. Rypin	Dz. U. Nr 115 poz. 497 1991r.	1992-01-01

3. Zmiany granic miast wchodzących w skład gminy

Nazwa przeniesionego obszaru	Powierzchnia w ha	Ludność	Wyłączono z	Włączono do	Zródło	Data wejścia w życie
<u>woj. katowickie</u>						
Część obszaru miasta Pszczyna stanowiąca obręb geodezyjny Goczałkowice	4864	5947	m. Pszczyna	gm. Goczałkowice-Zdrój *	Dz. U. Nr 115 poz. 497 1991r.	1992-01-01
<u>woj. kieleckie</u>						
Część obszaru wsi Komorów stanowiąca Osiedle Kolejowe	57	269	gm. Miechów	w. Miechów	Dz. U. Nr 115 poz. 497 1991r.	1992-01-01
<u>woj. krośnieńskie</u>						
Obszar wsi Posada Leska	195	537	gm. Lesko	w. Lesko	Uchwała Nr X /71/91 Rady Miejskiej w Lesku	1991-06-25
<u>woj. poznańskie</u>						
Części obszarów wsi:	200	472	gm. Pobiedziska	w. Pobiedziska	Dz. U. Nr 115 poz. 497 1991r.	1992-01-01
-Główna	57
-Polska Wieś	85
-Wójtostwo	58
<u>woj. szczecińskie</u>						
Obszary:	233	11	gm. Kamień Pomorski	w. Kamień Pomorski	Dz. U. Nr 115 poz. 497 1991r.	1992-01-01
-części wsi Zdłcino	29	11
-wód Zalewu Kamieńskiego i Zalewu Karpin	204	-
<u>woj. tarnobrzeskie</u>						
Obszar wsi Poręby Dębskie	299	446	gm. Nowa Dęba	w. Nowa Dęba	Dz. U. Nr 115 poz. 497 1991r.	1992-01-01

* gmina nowo utworzona

Nazwa przeniesionego obszaru	Powierzchnia w ha	Ludność	Wylączo- z	Włączono do	Zródło	Data wej- ścia w życie
Obszar osiedla Kępa Rudnicka	70	41	m. Rudnik	gm. Ulanów	Dz. U. Nr 115 poz. 497 1991r.	1992-01-01

4. Zmiany nazw miast wchodzących w skład gminy

Dawna nazwa miasta	Nowa nazwa miasta	Zródło	Data wejścia w życie
Leszczyny	Czerwionka-Leszczyny	Dz. U. Nr 87 poz. 397 1991r.	1992-01-01
Krzyż	Krzyż Wielkopolski	Dz. U. Nr 87 poz. 397 1991r.	1992-01-01

5. Utworzenie nowych gmin wiejskich

Nazwa gminy utworzonej	Nazwa i rodzaj obszaru, z którego gminę utworzono	Powierzchnia w ha	Ludność	Zródło	Data wejścia w życie
Rudka	Obszar z gminy Brańsk obejmujący tereny wsi: -Karp -Koce Borowe -Mień -Niemyje-Jarnąty -Niemyje-Skłody -Stare Niemyje -Niemyje-Ząbki -Nowe Niemyje -Rudka	7372 124 785 931 205 126 488 361 287 4065	2636	Dz. U. Nr 115 poz. 497 1991r.	1992-01-01

Nazwa gminy utworzonej	Nazwa i rodzaj obszaru, z którego gmina utworzono	Powierzchnia w ha	Ludność	Zródło	Data wejścia w życie
<u>woj. bielskie</u>					
Polanka Wielka	Obszar wsi Polanka Wielka z gminy Osiek	2408	3768	Dz. U. Nr 115 poz. 497 1991r.	1992-01-01
<u>woj. częstochowskie</u>					
Stercza	Obszar z gminy Kamienica Polska obejmujący tereny wsi:	2010	2747	Dz. U. Nr 115 poz. 497 1991r.	1992-01-01
	-Klepaczka	125	.		
	-Łysiec	329	.		
	-Rudnik Mały	522	.		
	-Stercza	744	.		
-Własna	290	.			
<u>woj. katowickie</u>					
Goczałkowice-Zdrój	Część obszaru miasta Pszczyzna stanowiąca obręb geodezyjny Goczałkowice	4864	5947	Dz. U. Nr 115 poz. 497 1991r.	1992-01-01
<u>woj. kieleckie</u>					
Słupia (Konecka)	Obszar z gminy Łopuszno obejmujący tereny wsi:	10566 ¹⁾	4112	Dz. U. Nr 115 poz. 497 1991r.	1992-01-01
	-Biały Ług	579	.		
	-Budziszław	494	.		
	-Czerwona Wola A	391	.		
	-Czerwona Wola B	117	.		
	-Hucisko i Bania	314	.		
	-Mnin	1766	.		
	-Olszówka Pilczycka	147	.		
	-Piaski	315	.		
	-Pijanów	430	.		
	-Pilczyca	843	.		
	-Radwanów-Kolonia	555	.		
	-Radwanów Wieś	301	.		
	-Ruda Pilczycka	1216	.		
	-Rytlów	363	.		
	-Skąpe	437	.		
-Słupia	818	.			
-Wólka	814	.			
-Zaostrow	676	.			

1) Łącznie z powierzchnią wyrównawczą = 10 ha

Nazwa gminy utworzonej	Nazwa i rodzaj obszaru, z którego gminę utworzono	Powierzchnia w ha	Ludność	Zródło	Data wejścia w życie
<u>woj. kieleckie (dok.)</u>					
Smyków	Obszar z gminy Mniów obejmujący tereny wsi: -Adamów -Cisownik i Strażnica -Królewiec, Królewiec Po-przeeczny, Piaski i Zastawie -Matyniów i Swinków -Miedzierz, Pokoracz i Rozgól -Przyłogi -Smyków -Stanowiska -Trawniki -Wólka Smolana i Kawęczyn	5785 371 523 599 316 1156 694 498 281 85 1262	3083	Dz. U. Nr 115 poz. 497 1991r.	1992- -01-01
<u>woj. łomżyńskie</u>					
Kolno	Obszar wiejski z dotychczasowej gminy miejsko-wiejskiej Kolno	28213	8879	Dz. U. Nr 115 poz. 497 1991r.	1992- -01-01
Szulborze Wielkie	Obszary pochodzące z trzech gmin: 1) z gminy Andrzejewo teren obejmujący wsi: -Godlewo-Gorzejewo -Gostkowo -Mianowo 2) z gminy Nur teren obejmujący wieś Brulino Lipakie 3) z gminy Zaręby Kościelne teren obejmujący wsi: -Godlewo-Gudosze -Grędzice -Helenowo -Janczewo-Sukmanki -Janczewo Wielkie -Leśniewo -Słup -Słup-Kolonia -Smolewo-Parcele -Smolewo-Wieś -Szulborze-Koty -Szulborze Wielkie -Świerże-Leśniewek -Uścianek-Dębianka -Zakrzewo-Zalesie	5195 1353 206 518 629 359 3483 201 111 148 207 265 504 147 154 269 318 187 438 175 207 152	2425 486 . . . 103 1836	Dz. U. Nr 115 poz. 497 1991r.	1992- -01-01

Nazwa gminy utworzonej	Nazwa i rodzaj obszaru, z którego gminę utworzono	Powierzchnia w ha	Ludność	Zródło	Data wejścia w życie
<u>woj. nowosądeckie</u>					
Bystra-Sidzina	Obszar z gminy Jordanów obejmujący tereny wsi:	8043	5708	Dz. U. Nr 115 poz. 497 1991r.	1992-01-01
	-Bystra	2319	.		
	-Sidzina	5724	.		
<u>woj. opolskie</u>					
Tułowice	Obszary pochodzące z dwóch gmin:	8113	5453	Dz. U. Nr 115 poz. 497 1991r.	1992-01-01
	1) z gminy Łambinowice teren obejmujący wieś Goszczowice	707	280		
	2) z gminy Niemodlin teren obejmujący wsie:	7406	5173		
	-Łigota Tułowicka	1857	.		
	-Skarbiazowice	548	.		
-Szydłów	4021	.			
-Tułowice	980	.			
<u>woj. ostrołęckie</u>					
Młynarze	Obszar z gminy Różan obejmujący tereny wsi:	7504	1940	Dz. U. Nr 115 poz. 497 1991r.	1992-01-01
	-Długoleka-Koski	65	.		
	-Długoleka Wielka	134	.		
	-Gierwaty	647	.	1	
	-Głażewo-Cholewy	291	.	Dz. U. Nr 12, poz. 44 1992r.	
	-Głażewo-Swiążki	591	.		
	-Kołaki	632	.		
	-Młynarze	285	.		
	-Modzele	288	.		
	-Ochenki	361	.		
	-Ogony	908	.		
	-Rupin	448	.		
	-Sadykierz	636	.		
	-Sieluń	805	.		
	-Strzemieczne-Hieronimy	241	.		
	-Strzemieczne-Olekay	408	.		
-Strzemieczne-Wiosny	253	.			
-Załęże-Ponikiewka	511	.			

Nazwa gminy utworzonej	Nazwa i rodzaj obszaru, z którego gmina utworzona	Powierzchnia w ha	Ludność	Źródło	Data wejścia w życie
<u>woj. pilskie</u>					
Miasteczko Krajeńskie	Obszar z gminy Białocześlice obejmujący tereny wsi: -Arentowo -Brzostowo -Grabionna -Grabówno -Miasteczko-Huby -Miasteczko Krajeńskie -Okaliniec -Wolsko Górne	7072 476 1122 595 2108 1033 195 324 1219	3253	Dz. U. Nr 115 poz. 497 1991r.	1992- -01-01
<u>woj. piotrkowskie</u>					
Budziszewice	Obszar z gminy Zelechliniek obejmujący tereny wsi: -Adamów i Antolin -Agnopol -Budziszewice -Helenów -Mierzno -Nepomucenów -Nowe Mierzno -Nowy Rękawiec -Rękawiec -Stary Józefów -Teodorów i Nowy Józefów -Walentyńów -Węgrzynowice -Węgrzynowice-Modrzewie -Zalesie	3018 168 82 525 58 218 76 50 139 337 130 192 140 411 323 169	2422	Dz. U. Nr 115 poz. 497 1991r.	1992- -01-01
<u>woj. zamojskie</u>					
Aleksandrów	Obszar z gminy Józefów obejmujący tereny wsi: -Aleksandrów I -Aleksandrów II -Aleksandrów III -Aleksandrów IV -Sigła -Margole	5315 1964 1060 821 963 110 397	3082	Dz. U. Nr 115 poz. 497 1991r.	1992- -01-01

Nazwa gminy utworzonej	Nazwa i rodzaj obszaru, z którego gminę utworzono	Powierzchnia w ha	Ludność	Źródło	Data wejścia w życie
<u>woj. zamojskie (dok.)</u>					
Belżec	Obszary pochodzące z dwóch gmin:	2866	3202	Dz.U. Nr 115 poz. 497 1991r.	1992-01-01
	1) z gminy Lubycza Królewska teren obejmujący:	602	150		
	- część wsi Szalenik-Kolonia	172	.		
	- wieś Święcie-Kolonia	176	.		
	- część obszaru Nadleśnictwa Lubycza Królewska	254	.		
	2) z gminy Tomaszów Lubelski teren obejmujący:	2264	3052		
	- wieś Belżec	1567	.		
	- wieś Chyże	301	.		
	- część obszaru Nadleśnictwa Narol	279	.		
	- część obszaru Nadleśnictwa Tomaszów Lubelski	117	.		

6. Zmiany granic gmin miejsko-wiejskich i wiejskich

Nazwa przeniesionego obszaru	Powierzchnia w ha	Ludność	Wylączone z	Włączono do	Źródło	Data wejścia w życie
<u>woj. warszawskie</u>						
Obszar wsi Aleksandrów	971	1211	gm. Wiązowa	dzielnica-gmina Warszawa Praga Pd.	Dz.U. Nr 115 poz. 497 1991r.	1992-01-01
<u>woj. biłostockie</u>						
Obszar obejmujący tereny wsi:	7372	2636	gm. Brańsk	gm. Rudka *	Dz.U. Nr 115 poz. 497 1991r.	1992-01-01
- Karp	124	.				
- Koce Borowe	785	.				
- Mień	931	.				
- Niemyje-Jarnąty	205	.				
- Niemyje-Skłody	126	.				
- Stare Niemyje	488	.				
- Niemyje-Ząbki	361	.				
- Nowe Niemyje	287	.				
- Rudka	4065	.				

* gmina nowo utworzona

Nazwa przeniesionego obszaru	Powierzchnia w ha	Ludność	Wylączone z	Włączono do	Zródło	Data wejścia w życie
<u>woj. białostockie (dok.)</u>						
Obszar wsi Krzywa	525	97	gm. Jaświły	gm. Jasionówka	Dz. U. Nr 115 poz. 497 1991r.	1992-01-01
<u>woj. bielskie</u>						
Obszar obejmujący wieś Polanka Wielka	2408	3768	gm. Osiek	gm. Polanka Wielka*	Dz. U. Nr 115 poz. 497 1991r.	1992-01-01
<u>woj. chełmskie</u>						
Część obszaru miasta Włodawa stanowiąca obręb geodezyjny Orcówek	1487	941	m. Włodawa	gm. Włodawa	Dz. U. Nr 54 poz. 260 1992r.	1992-07-15
<u>woj. częstochowskie</u>						
Obszar obejmujący wieś:	2010	2747	gm. Kamienica Polska	gm. Starcza *	Dz. U. Nr 115 poz. 497 1991r.	1992-01-01
-Klepaczka	125	.				
-Łysiec	329	.				
-Rudnik Mały	522	.				
-Starcza	744	.				
-Własna	290	.				
<u>woj. kielockie</u>						
Część obszaru wsi Sączów	25	32	gm. Bobrowniki	gm. Tapkowie	Dz. U. Nr 115 poz. 497 1991r.	1992-01-01
Obszar złożony z:	181	37	gm. Pilchowice	m. Knurów	Dz. U. Nr 54 poz. 260 1992r.	1992-07-15
- części wsi Kuźnia Nieborowska	101	37				
- niezamieszkaną część wsi Nieborowice	80	-				
Część obszaru miasta Pęczyna stanowiąca obręb geodezyjny Goczałkowice	4864	5947	gm. Pęczyna	gm. Goczałkowice-Zdrój *	Dz. U. Nr 115 poz. 497 1991r.	1992-01-01

* gmina nowo utworzona

Nazwa przeniesionego obszaru	Powierzchnia w ha	Ludność	Wyłączono z	Włączono do	Zródło	Data wejścia w życie
<u>woj. katowickie (dok.)</u>						
Część obszaru wsi Nakło	47	3192	gm. Świerk- laniec	m. Tarnow- skie Góry	Dz. U. Nr 115 poz. 497 1991r.	1992- 01-01
<u>woj. kieleckie</u>						
Obszary wsi:	10566 ¹⁾	4112	gm. Łopusz- no	gm. Słupia (Konecka)*	Dz. U. Nr 115 poz. 497 1991r.	1992- 01-01
- Biały Ług	579	.				
- Budziszew	494	.				
- Czerwona Wola A	391	.				
- Czerwona Wola B	117	.				
- Huciasko i Bania	314	.				
- Mnin	1766	.				
- Olszówka Pilczycka	147	.				
- Piaski	315	.				
- Pijanów	430	.				
- Pilczyca	843	.				
- Radwanów-Kolonia	555	.				
- Radwanów Wieś	301	.				
- Ruda Pilczycka	1216	.				
- Rytlów	363	.				
- Skąpe	437	.				
- Słupia	818	.				
- Wólka	814	.				
- Zaostrów	676	.				
Obszary wsi:	5785	3083	gm. Mniów	gm. Smyków*	Dz. U. Nr 115 poz. 497 1991r.	1992- 01-01
- Adamów	371	.				
- Cisownik i Straż- nica	523	.				
- Królewiec, Królewiec Poprzeczny, Piaski i Zastawie	599	.				
- Matyniów i Świnków	316	.				
- Miedzierz, Pokoracz i Rozgół	1156	.				
- Przyłogi	694	.				
- Smyków	498	.				
- Staniowska	281	.				
- Trawniki	85	.				
- Wólka Smolana i Kawęczyn	1262	.				
<u>woj. krośnieńskie</u>						
Część obszaru wsi Wróbliek Królewski	35	69	gm. Rymanów	gm. Miejsce Piaśtowe	Dz. U. Nr 54 poz. 260 1992r.	1992- 07-15

¹⁾ gmina nowo utworzona
Łącznie z powierzchnią wyrównawczą = 10 ha

Nazwa przeniesionego obszaru	Powierzchnia w ha	Ludność	Wyłączono z	Włączono do	Źródło	Data wejścia w życie
<u>woj. leszczyńskie</u>						
Część obszaru wsi Biskupice Dłużyńskie	1	6	gm. Przemęt	gm. Smigiel	Dz. U. Nr 115 poz. 497 1991r.	1992-01-01
<u>woj. lubelskie</u>						
Część obszaru wsi Ludwików	42	30	gm. Spiczyn	gm. Łęczna	Dz. U. Nr 115 poz. 497 1991r.	1992-01-01
<u>woj. łubuskie</u>						
Obszary wsi: -Godlewo-Gorzejewo -Gostkowo -Mianowo	1353 206 518 629	486 . . .	gm. Andrzejewo	gm. Szulborze Wielkie*	Dz. U. Nr 115 poz. 497 1991r.	1992-01-01
Obszar wsi Brulino Lipskie	359	103	gm. Nur	gm. Szulborze Wielkie*	Dz. U. Nr 115 poz. 497 1991r.	1992-01-01
Obszary wsi: -Godlewo-Gudosze -Grędzice -Helenowo -Janczewo-Sukmanki -Janczewo Wielkie -Leśniewo -Słup -Słup-Kolonia -Smolewo-Parcele -Smolewo-Wieś -Szulborze-Koty -Szulborze Wielkie -Świerże-Leśniewek -Uścianek-Dębianka -Zakrzewo-Zalesie	3483 201 111 148 207 265 504 147 154 269 318 187 438 175 207 152	1836	gm. Zaręby Kościelne	gm. Szulborze Wielkie*	Dz. U. Nr 115 poz. 497 1991r.	1992-01-01

* gmina nowo utworzona

Nazwa przeniesionego obszaru	Powierzchnia w ha	Ludność	Wyłączono z	Włączono do	Zródło	Data wejścia w życie
<u>woj. piłskie</u>						
Obszary wsi:	7072	3253				
-Arentowo	476	.	gm. Białogłowie	gm. Miasteczko Krajeńskie*	Dz. U. Nr 115 poz. 497	1992-01-01
-Brzostowo	1122	.			1991r.	
-Grabionna	595	.				
-Grabówno	2108	.				
-Miasteczko-Huby	1033	.				
-Miasteczko Krajeńskie	195	.				
-Okaliniec	324	.				
-Wolsko Górne	1219	.				
Niezamieszкана część obszaru wsi Stobno	31	-	gm. Trzcianka	m. Piła	Dz. U. Nr 115 poz. 497	1992-01-01
					1991r.	
Obszar złożony z:	1416	338	gm. Ujście	m. Piła	Dz. U. Nr 115 poz. 497	1992-01-01
-niezamieszканej części wsi Ługi Ujskie	67	-			1991r.	
-wsi Motylewo	1349	338				
Obszar wsi Mikolajewo	338	335	gm. Wieleń	gm. Czarnków	Dz. U. Nr 54 poz. 260	1992-07-15
					1992r.	
<u>woj. piótrkowskie</u>						
Obszary wsi:	3018	2422	gm. Zelechlinek	gm. Budziszewice*	Dz. U. Nr 115 poz. 497	1992-01-01
-Adamów i Antolin	168	.			1991r.	
-Agnopol	82	.				
-Budziszewice	525	.				
-Helenów	58	.				
-Mierzno	218	.				
-Nepomucenów	76	.				
-Nowe Mierzno	50	.				
-Nowy Rękawiec	139	.				
-Rękawiec	337	.				
-Stary Józefów	130	.				
-Teodorów i Nowy Józefów	192	.				
-Walentynów	140	.				
-Węgrzynowice	411	.				
-Węgrzynowice-Modrzewie	323	.				
-Zalesie	169	.				

* gmina nowo utworzona

Nazwa przeniesionego obszaru	Powierzchnia w ha	Ludność	Wyłączono z	Włączono do	Zródło	Data wejścia w życie
<u>woj. skierniewickie</u>						
Obszary geodezyjne Łasieczniki	650	237	gm. Nieborów	gm. Bolimów	Dz. U. Nr 115 poz. 497 1991r. oraz Dz. U. Nr 12 poz. 44 1992r.	1992-01-01
Obszar wsi Sierzchów	307	262	gm. Nieborów	gm. Bolimów	Dz. U. Nr 54 poz. 260 1992r.	1992-07-15
<u>woj. ślupskie</u>						
Część obszaru wsi Sieroczyn	74	13	gm. Człuchów	m. Człuchów	Dz. U. Nr. 54 poz. 260 1992r.	1992-07-15
<u>woj. suwalskie</u>						
Obszar wsi Lipówka	447	175	gm. Wieliczki	gm. Raczeki	Dz. U. Nr 115 poz. 497 1991r.	1992-01-01
<u>woj. tarnobrzeskie</u>						
Obszar wsi Nagnajów	324	199	gm. Baranów Sandomierski	m. Tarnobrzeg	Dz. U. Nr 115 poz. 497 1991r.	1992-01-01
Obszary wsi : -Kamień Plebański -Mokoszyn	432 141 291	1197 . .	gm. Dwikozy	m. Sandomierz	Dz. U. Nr 115 poz. 497 1991r.	1992-01-01
Część obszaru miasta Rudnik stanowiąca osiedle Kępa Rudnicka	70	41	gm. Rudnik	gm. Ulanów	Dz. U. Nr 115 poz. 497 1991r.	1992-01-01

Nazwa przeniesionego obszaru	Powierzchnia w ha	Ludność	Wyłączono z	Włączono do	Źródło	Data wejścia w życie
<u>woj. tarnowskie</u>						
Części obszarów wsi:	88	173	gm. Rzezawa	gm. Brzesko	Dz. U.	1992-
- Jodłówka (części przysiółków Podjasień i Zalesie)	45	68			Nr 54	-07-15
- Łazy (przysiółek Kieбло)	43	105			poz. 260	
					1992r.	
<u>woj. toruńskie</u>						
Obszar wsi Dusocin	646	414	gm. Rogóźno	gm. Grudziądz	Dz. U.	1992-
					Nr 115	-01-01
					poz. 497	
					1991r.	
Część obszaru wsi Kurzętnik stanowiąca osiedle Marianowo	28	810	gm. Kurzętnik	m. Nowe Miasto Lubawskie	Dz. U.	1992-
					Nr 115	-01-01
					poz. 497	
					1991r.	
<u>woj. wrocławskie</u>						
Części obszarów wsi:	25	6	gm. Rypin	m. Rypin	Dz. U.	1992-
- Starorypin Prywatny	19	.			Nr 115	-01-01
- Rusinowo	6	.			poz. 497	
					1991r.	
<u>woj. zamojskie</u>						
Obszary wsi:	5315	3082	gm. Józefów	gm. Aleksandrów*	Dz. U.	1992-
- Aleksandrów I	1964	.			Nr 115	-01-01
- Aleksandrów II	1060	.			poz. 497	
- Aleksandrów III	821	.			1991r.	
- Aleksandrów IV	963	.				
- Margole	397	.				
- Sigla	110	.				
Teren obejmujący:	602	150	gm. Lubycza Królewska	gm. Belżec*	Dz. U.	1992-
- część wsi Szalenik-Kolonia	172	.			Nr 115	-01-01
- wieś Święcie-Kolonia	176	.			poz. 497	
- część obszaru nadleśnictwa Lubycza Królewska	254	.			1991r.	

* gmina nowo utworzona

Nazwa przeniesionego obszaru	Powierzchnia w ha	Ludność	Wyłączono z	Włączono do	Zródło	Data wejścia w życie
<u>woj. zamojskie (dok.)</u>						
Teren obejmujący: - wieś Bełżec - wieś Chyże - część obszaru nadleśnictwa Narol - część obszaru nadleśnictwa Tomaszów Lubelski	2264 1567 301 279 117	3052	gm. Tomaszów Lubelski	gm. Bełżec	Dz. U. Nr 115 poz. 497 1991r.	1992-01-01
Część obszaru wsi Liski Waręskie	68	20	gm. Dołhobyczów	gm. Telatyn	Dz. U. Nr 115 poz. 497 1991r.	1992-01-01
<u>woj. zielonogórskie</u>						
Obszar wsi Nowa Wieś	588	219	gm. Zbąszynek	gm. Zbąszyń	Dz. U. Nr 115 poz. 497 1991r.	1992-01-01

* gmina nowo utworzona

7. Podział gminy miejsko-wiejskiej

Z dniem 1.01.1992r. z dotychczasowej gminy Kolno tworzy się dwie odrębne gminy :

- a) gminę Kolno na obszarze miasta Kolno;
- b) gminę Kolno na obszarze wiejskim z siedzibą władz w mieście Kolnie.

8. Ustalenie nowych nazw gmin miejsko-wiejskich po połączeniu miasta i gminy

Miasto	Gmina	Nazwa gminy po połączeniu	Zródło	Data wejścia w życie
przed połączeniem				
<u>woj. bydgoskie</u>				
Janowiec Wielkopolski	Janowiec	Janowiec Wielkopolski	Dz. U. Nr 87 poz. 397 1991r.	1992-01-01

Miasto	Gmina	Nazwa gminy po połączeniu	Zródło	Data wejścia w życie
przed połączeniem				
Leszczyny	Leszczyny	<u>woj. katowickie</u>		
		Czerwonka-Leszczyny	Dz. U. Nr 87 poz. 397 1991r.	1992-01-01
Krzyż	Krzyż	<u>woj. pilskie</u>		
		Krzyż Wielkopolski	Dz. U. Nr 87 poz. 397 1991r.	1992-01-01
Zychlin	Dobrzelin	<u>woj. płockie</u>		
		Zychlin	Dz. U. Nr 87 poz. 397 1991r.	1992-01-01
Jabłonowo Pomorskie	Jabłonowo	<u>woj. toruńskie</u>		
		Jabłonowo Pomorskie	Dz. U. Nr 87 poz. 397 1991r.	1992-01-01
Kowalewo Pomorskie	Kowalewo	Kowalewo Pomorskie	Dz. U. Nr 87 poz. 397 1991r.	1992-01-01

9. Połączenie niektórych miast i gmin, w których dotychczas działały wspólne organy

Na podstawie rozporządzenia Rady Ministrów z dnia 26 września 1991r. (Dz. U. Nr 87, poz. 397 z 1991r.) w sprawie podziału lub połączenia niektórych miast i gmin, w których dotychczas działały wspólne organy, oraz zmiany i ustalenia ich nazw i siedzib, z dniem 1 stycznia 1992r. niżej wymienione miasta zostały włączone do gmin, przy czym zachowują one nadal status miasta. Pociąga to za sobą zmniejszenie się liczby gmin - jednostek zasadniczego podziału terytorialnego.

Miasto włączone do gminy	Gmina, do której włączono miasto	Miasto włączone do gminy	Gmina, do której włączono miasto
<u>woj. warszawskie</u>		<u>woj. warszawskie (dok.)</u>	
Błonie	Błonie	Łomianki	Łomianki
Brwinów	Brwinów	Ożarów Mazowiecki	Ożarów Mazowiecki
Góra Kalwaria	Góra Kalwaria	Radzymin	Radzymin
Grodzisk Mazowiecki	Grodzisk Mazowiecki	Serock	Serock
Karczew	Karczew	Wołomin	Wołomin
Konstancin-Jeziorna	Konstancin-Jeziorna	Zakroczym	Zakroczym

Miasto włączone do gminy	Gmina, do której włączono miasto	Miasto włączone do gminy	Gmina, do której włączono miasto
<u>woj. białkopodlaskie</u>		<u>woj. bydgoskie (dok.)</u>	
Łosice	Łosice	Solec Kujawski	Solec Kujawski
Parczew	Parczew	Strzelno	Strzelno
<u>woj. białostockie</u>		Szubin	Szubin
Choroszcz	Choroszcz	Świecie	Świecie
Dąbrowa Białostocka	Dąbrowa Białostocka	Trzemeszno	Trzemeszno
Knyszyn	Knyszyn	Tuchola	Tuchola
Łapy	Łapy	Więcbork	Więcbork
Mońki	Mońki	Znin	Znin
Sokółka	Sokółka	<u>woj. ciechanowski</u>	
Supraśl	Supraśl	Nasielsk	Nasielsk
Wasilków	Wasilków	Pułtusk	Pułtusk
<u>woj. bielskie</u>		Zuromin	Zuromin
Andrychów	Andrychów	<u>woj. częstochowski</u>	
Chełmek	Chełmek	Blachownia	Blachownia
Kalwaria Zebrzydowska	Kalwaria Zebrzydowska	Dobrodzień	Dobrodzień
Kęty	Kęty	Gorzów Śląski	Gorzów Śląski
Maków Podhalański	Maków Podhalański	Kłobuck	Kłobuck
Skoczów	Skoczów	Koniecpol	Koniecpol
Strumień	Strumień	Koziegłowy	Koziegłowy
Wadowice	Wadowice	Krzepice	Krzepice
Wilamowice	Wilamowice	Olesno	Olesno
Zator	Zator	Pajęczno	Pajęczno
<u>woj. bydgoskie</u>		Praszka	Praszka
Barcin	Barcin	Szczekociny	Szczekociny
Brusy	Brusy	Woźniki	Woźniki
Czersk	Czersk	Zarki	Zarki
Gniewkovo	Gniewkovo	<u>woj. elbląskie</u>	
Janikowo	Janikowo	Dzierzgoń	Dzierzgoń
Janowiec Wielkopolski	Janowiec Wielkopolski*	Frombork	Frombork
Kamień Krajeński	Kamień Krajeński	Kisielice	Kisielice
Kcynia	Kcynia	Młynary	Młynary
Koronowo	Koronowo	Nowy Dwór Gdański	Nowy Dwór Gdański
Kruszwica	Kruszwica	Orneta	Orneta
Łabiszyn	Łabiszyn	Pasłęk	Pasłęk
Mogilno	Mogilno	Pieniężno	Pieniężno
Mrocza	Mrocza	Prabuty	Prabuty
Nakło nad Notecią	Nakło nad Notecią	Susz	Susz
Nowe	Nowe	Sztum	Sztum
Pakość	Pakość	Tolkwicko	Tolkwicko
Sępólno Krajeńskie	Sępólno Krajeńskie	<u>woj. odzkie</u>	
		Gniew	Gniew
		Pelplin	Pelplin
		Skarszewy	Skarszewy
		Zukowo	Zukowo

* przed połączeniem gmina miała nazwę Janowiec

Miasto włączone do gminy	Gmina, do której włączono miasto	Miasto włączone do gminy	Gmina, do której włączono miasto
<u>woj. gorzowskie</u>		<u>woj. kieleckie</u>	
Dębno	Dębno	Busko-Zdrój	Busko-Zdrój
Słubice	Słubice	Chęciny	Chęciny
<u>woj. jeleniogórskie</u>		Chmielnik	Chmielnik
Bogatynia	Bogatynia	Działoszycy	Działoszycy
Gryfów Śląski	Gryfów Śląski	Jędrzejów	Jędrzejów
Leśna	Leśna	Kazimierza Wiel-	Kazimierza Wiel-
Lwówek Śląski	Lwówek Śląski	ka	ka
Mirsk	Mirsk	Końskie	Końskie
Pieńsk	Pieńsk	Kunów	Kunów
Świerżawa	Świerżawa	Miechów	Miechów
Węgliniec	Węgliniec	Pińczów	Pińczów
<u>woj. kaliskie</u>		Sędziszów	Sędziszów
Grabów nad Pro-	Grabów nad Pro-	Skalbmierz	Skalbmierz
sną	sną	Suchedniów	Suchedniów
Jarocin	Jarocin	Włoszczowa	Włoszczowa
Kępno	Kępno	<u>woj. konińskie</u>	
Koźmin	Koźmin	Dobra	Dobra
Krotoszyn	Krotoszyn	Kleczew	Kleczew
Międzybórz	Międzybórz	Przedecz	Przedecz
Mikstat	Mikstat	Pyzdry	Pyzdry
Nowe Skalmie-	Nowe Skalmie-	Rychwał	Rychwał
rzyce	rzyce	Tuliszków	Tuliszków
Odolanów	Odolanów	Witkowo	Witkowo
Ostrzeszów	Ostrzeszów	<u>woj. koszalińskie</u>	
Pleszew	Pleszew	Barvice	Barvice
Raszków	Raszków	Biały Bór	Biały Bór
Stawiszyn	Stawiszyn	Bobolice	Bobolice
Wieruszów	Wieruszów	Czaplinek	Czaplinek
Zduny	Zduny	Drawsko Pomor-	Drawsko Pomor-
Zerków	Zerków	skie	skie
<u>woj. katowickie</u>		Kalisz Pomorski	Kalisz Pomorski
Brzeszcze	Brzeszcze	Karolino	Karolino
Chrzanów	Chrzanów	Polanów	Polanów
Czechowice-Dzie-	Czechowice-Dzie-	Połczyn-Zdrój	Połczyn-Zdrój
dzice	dzice	Sianów	Sianów
Czerwionka-Lesz-	Czerwionka-Lesz-	Złocieniec	Złocieniec
czynny*	czynny*	<u>woj. krakowskie</u>	
Kuźnia Racibor-	Kuźnia Racibor-	Dobczyce	Dobczyce
ska	ska	Proszowice	Proszowice
Libiąż	Libiąż	Skala	Skala
Łazy	Łazy	Skawina	Skawina
Ogrodzieniec	Ogrodzieniec	Ślommiki	Ślommiki
Olkusz	Olkusz	Wieliczka	Wieliczka
Pszczyna	Pszczyna	<u>woj. krośnieńskie</u>	
Siewierz	Siewierz	Biecz	Biecz
Tożek	Tożek	Dukla	Dukla
Trzebinia	Trzebinia	Iwonicz-Zdrój	Iwonicz-Zdrój
Wolbrom	Wolbrom		

* przed połączeniem miasto oraz gmina miały nazwę Leszczyny

Miasto włączone do gminy	Gmina, do której włączono miasto	Miasto włączone do gminy	Gmina, do której włączono miasto
<u>woj. krośnieńskie (dok.)</u>		<u>woj. olsztyńskie</u>	
Jedlicze Ustrzyki Dolne	Jedlicze Ustrzyki Dolne	Barczewo Bisztynek Rezel Sępól Zalewo	Barczewo Bisztynek Rezel Sępól Zalewo
<u>woj. legnickie</u>		<u>woj. ostrołęckie</u>	
Chocianów Polkowice Prochowice Przemków Scinawa	Chocianów Polkowice Prochowice Przemków Scinawa	Różan	Różan
<u>woj. leszczyńskie</u>		<u>woj. pilskie</u>	
Bojanowo Borek Wielko- polski Kobylin Krobia Krzywiń Miejska Górka Osieczna Pogorzela Rawicz Rydzyna Szlichtyngowa	Bojanowo Borek Wielko- polski Kobylin Krobia Krzywiń Miejska Górka Osieczna Pogorzela Rawicz Rydzyna Szlichtyngowa	Człopa Gołańcz Jastrowie Krajenka Krzyż Wielko- polski* Łobżenica Margonin Mirosławiec Okonek Rogoźno Szamocin Trzcianka Tuczno Ujście Wieleń Wronki Wyrzyk Wysoka	Człopa Gołańcz Jastrowie Krajenka Krzyż Wielko- polski* Łobżenica Margonin Mirosławiec Okonek Rogoźno Szamocin Trzcianka Tuczno Ujście Wieleń Wronki Wyrzyk Wysoka
<u>woj. lubelskie</u>		<u>woj. piotrkowskie</u>	
Bychawa Łęczna Opole Lubelskie Ryki	Bychawa Łęczna Opole Lubelskie Ryki	Opoczno Przedbórz Sulejów Tuszyn	Opoczno Przedbórz Sulejów Tuszyn
<u>woj. łomżyńskie</u>		<u>woj. płockie</u>	
Ciechanowiec Jedwabne Nowogród Stawiski	Ciechanowiec Jedwabne Nowogród Stawiski	Gąbin Krośniewice Wyszogród Zychlin	Gąbin Krośniewice Wyszogród Zychlin**
<u>woj. łódzkie</u>		<u>woj. poznańskie</u>	
Stryków	Stryków	Buk Czarniejewo Gradzisk Wielko- polski	Buk Czarniejewo Gradzisk Wielko- polski
<u>woj. nowosądeckie</u>			
Krynica Muszyna Piwniczna Rabka Stary Sącz Zakopane	Krynica Muszyna Piwniczna Rabka Stary Sącz Tatrzańska		

- * przed połączeniem miasto oraz gmina miały nazwę Krzyż
- ** przed połączeniem gmina miała nazwę Dobrzelin

Miasto włączone do gminy	Gmina, do której włączono miasto	Miasto włączone do gminy	Gmina, do której włączono miasto
<u>woj. poznańskie (dok.)</u>		<u>woj. siedleckie</u>	
Kostrzyn	Kostrzyn	Lochów	Lochów
Kórnik	Kórnik	Stoczek Łukowski	Stoczek Łukowski
Książ Wielkopolski	Książ Wielkopolski	<u>woj. sieradzkie</u>	
Lwówek	Lwówek	Łask	Łask
Miłosław	Miłosław	Warta	Warta
Mosina	Mosina	Złoczew	Złoczew
Murowana Goślina	Murowana Goślina	<u>woj. skierniewickie</u>	
Oborniki	Oborniki	Biała Rawska	Biała Rawska
Opalenica	Opalenica	<u>woj. śląskie</u>	
Ostroróg	Ostroróg	Bytów	Bytów
Pniewy	Pniewy	Debrzno	Debrzno
Pobiedziska	Pobiedziska	Kępcice	Kępcice
Skoki	Skoki	<u>woj. suwalskie</u>	
Stęszew	Stęszew	Biała Piska	Biała Piska
Swarzędz	Swarzędz	Goldap	Goldap
Szamotuły	Szamotuły	Lipak	Lipak
Wielichowo	Wielichowo	Mikołajki	Mikołajki
<u>woj. przemyskie</u>		Olecko	Olecko
Cieszanów	Cieszanów	Orzysz	Orzysz
Kańczuga	Kańczuga	Pisz	Pisz
Oleszyce	Oleszyce	Ruciane-Nida	Ruciane-Nida
Sieniawa	Sieniawa	Ryn	Ryn
<u>woj. radomskie</u>		Węgorzewo	Węgorzewo
Białobrzegi	Białobrzegi	<u>woj. szczecińskie</u>	
Grójec	Grójec	Cedynia	Cedynia
Ilża	Ilża	Chociwel	Chociwel
Kozienice	Kozienice	Chojna	Chojna
Mogielnica	Mogielnica	Dobra	Dobra
Nowe Miasto nad Pilicą	Nowe Miasto nad Pilicą	Dobrzany	Dobrzany
Przysucha	Przysucha	Golczewo	Golczewo
Skaryszew	Skaryszew	Goleniów	Goleniów
Szydłowiec	Szydłowiec	Gryfice	Gryfice
Warka	Warka	Gryfino	Gryfino
Zwoleń	Zwoleń	Ińsko	Ińsko
<u>woj. rzeszowskie</u>		Kamień Pomorski	Kamień Pomorski
Błażowa	Błażowa	Lipiany	Lipiany
Głogów Małopolski	Głogów Małopolski	Łobez	Łobez
Kolbuszowa	Kolbuszowa	Maszewo	Maszewo
Nowa Sarzyna	Nowa Sarzyna	Mieszkowice	Mieszkowice
Sędziszów Małopolski	Sędziszów Małopolski	Międzyzdroje	Międzyzdroje
Sokolów Małopolski	Sokolów Małopolski	Moryń	Moryń
		Nowe Warpno	Nowe Warpno

Miasto włączone do gminy	Gmina, do której włączono miasto	Miasto włączone do gminy	Gmina, do której włączono miasto
<u>woj. szczecińskie (dok.)</u>		<u>woj. walbrzyskie (dok.)</u>	
Nowogard	Nowogard	Mieroszów	Mieroszów
Ploty	Ploty	Międzylesie	Międzylesie
Police	Police	Niemcza	Niemcza
Pyrzyce	Pyrzyce	Radków	Radków
Reako	Reako	Stronie Śląskie	Stronie Śląskie
Suchań	Suchań	Strzegom	Strzegom
Trzcianko-Zdrój	Trzcianko-Zdrój	Szczytna	Szczytna
Trzebiatów	Trzebiatów	Ząbkowice Śląskie	Ząbkowice Śląskie
Węgorzyno	Węgorzyno	Ziębice	Ziębice
Wolin	Wolin	Złoty Stok	Złoty Stok
<u>woj. tarnobrzeskie</u>		Zarów	Zarów
Baranów Sandomierski	Baranów Sandomierski	<u>woj. wrocławskie</u>	
Cmielów	Cmielów	Lubraniec	Lubraniec
Janów Lubelski	Janów Lubelski	<u>woj. wrocławskie</u>	
Nisko	Nisko	Strzelin	Strzelin
Nowa Dęba	Nowa Dęba	Sroda Śląska	Sroda Śląska
Opatów	Opatów	Trzebnica	Trzebnica
Ożarów	Ożarów	Twardogóra	Twardogóra
Połaniec	Połaniec	Wołów	Wołów
Rudnik	Rudnik	Zmigród	Zmigród
Staszów	Staszów	<u>woj. zamojskie</u>	
Ulanów	Ulanów	Szczerzeszyn	Szczerzeszyn
Zawichost	Zawichost	<u>woj. zielonogórskie</u>	
<u>woj. tarnowskie</u>		Babimost	Babimost
Brzesko	Brzesko	Bytom Odrzański	Bytom Odrzański
Dąbrowa Tarnowska	Dąbrowa Tarnowska	Cybinka	Cybinka
Pilzno	Pilzno	Czerwieniek	Czerwieniek
Radomyśl Wielki	Radomyśl Wielki	Iłowa	Iłowa
Zabno	Zabno	Jasień	Jasień
<u>woj. toruńskie</u>		Kargowa	Kargowa
Górzno	Górzno	Koźuchów	Koźuchów
Jabłonowo Pomorskie	Jabłonowo Pomorskie*	Krosno Odrzańskie	Krosno Odrzańskie
Kowalewo Pomorskie	Kowalewo Pomorskie**	Lubsko	Lubsko
Łasin	Łasin	Małomice	Małomice
Radzyń Chełmiński	Radzyń Chełmiński	Nowe Miasteczko	Nowe Miasteczko
<u>woj. walbrzyskie</u>		Nowogród Bobrzański	Nowogród Bobrzański
Bardo	Bardo	Ślawa	Ślawa
Bystrzyca Kłodzka	Bystrzyca Kłodzka	Sulechów	Sulechów
Głuszyca	Głuszyca	Szprotawa	Szprotawa
Jaworzyna Śląska	Jaworzyna Śląska	Świebodzin	Świebodzin
Łądek-Zdrój	Łądek-Zdrój	Woleztyn	Woleztyn
<u>woj. wrocławskie</u>		Zbąszynek	Zbąszynek
<u>woj. wrocławskie</u>		Zbąszyń	Zbąszyń

* przed połączeniem gmina miała nazwę Jabłonowo

** przed połączeniem gmina miała nazwę Kowalewo

10. Podział wspólnych organów działających w miastach i sąsiadujących z nimi gminach.

Również na podstawie rozporządzenia Rady Ministrów z dnia 26 września 1991 r. (Dz.U. Nr 87 poz.397 z 1991r.) z dniem 1 stycznia 1992 r. dokonano podziału wspólnych organów działających w miastach i sąsiadujących z nimi gminach oraz ustalono nazwy gmin i siedziby ich władz dla niżej wymienionych jednostek.

Województwo	Dotychczasowy wspólny organ dla miasta i sąsiadującej z nim gminy	Nazwa jednostki zasadniczego podziału terytorialnego oraz siedziby władz po podziale wspólnych organów	
		miasto	gmina
białkopodlaskie	Teresopol	Teresopol	Teresopol
białostockie	Brańsk Siemiatycze	Brańsk Siemiatycze	Brańsk Siemiatycze
ciechanowskie	Działdowo Płońsk Raciąż	Działdowo Płońsk Raciąż	Działdowo Płońsk Raciąż
gdańskie	Kościerzyna Skórcz	Kościerzyna Skórcz	Kościerzyna Skórcz
koszalińskie	Swidwin	Swidwin	Swidwin
legnickie	Złotoryja	Złotoryja	Złotoryja
łomżyńskie	Wysokie Mazo- wieckie	Wysokie Mazo- wieckie	Wysokie Mazo- wieckie
nowosądeckie	Jordanów Limanowa Mszana Dolna	Jordanów Limanowa Mszana Dolna	Jordanów Limanowa Mszana Dolna
olsztyńskie	Lubawa	Lubawa	Lubawa (z sie- dzą wsi Fijewo)
płockie	Gostynin Łęczyca Sierpc	Gostynin Łęczyca Sierpc	Gostynin Łęczyca Sierpc
przemyskie	Dynów Radymno	Dynów Radymno	Dynów Radymno
śląskie	Ślawno	Ślawno	Ślawno
suwalskie	Sejny	Sejny	Sejny
włocławskie	Radziejów	Radziejów	Radziejów

1	1	1	1
2	2	2	2
3	3	3	3
4	4	4	4
5	5	5	5
6	6	6	6
7	7	7	7
8	8	8	8
9	9	9	9
10	10	10	10
11	11	11	11
12	12	12	12
13	13	13	13
14	14	14	14
15	15	15	15
16	16	16	16
17	17	17	17
18	18	18	18
19	19	19	19
20	20	20	20
21	21	21	21
22	22	22	22
23	23	23	23
24	24	24	24
25	25	25	25
26	26	26	26
27	27	27	27
28	28	28	28
29	29	29	29
30	30	30	30
31	31	31	31
32	32	32	32
33	33	33	33
34	34	34	34
35	35	35	35
36	36	36	36
37	37	37	37
38	38	38	38
39	39	39	39
40	40	40	40
41	41	41	41
42	42	42	42
43	43	43	43
44	44	44	44
45	45	45	45
46	46	46	46
47	47	47	47
48	48	48	48
49	49	49	49
50	50	50	50
51	51	51	51
52	52	52	52
53	53	53	53
54	54	54	54
55	55	55	55
56	56	56	56
57	57	57	57
58	58	58	58
59	59	59	59
60	60	60	60
61	61	61	61
62	62	62	62
63	63	63	63
64	64	64	64
65	65	65	65
66	66	66	66
67	67	67	67
68	68	68	68
69	69	69	69
70	70	70	70
71	71	71	71
72	72	72	72
73	73	73	73
74	74	74	74
75	75	75	75
76	76	76	76
77	77	77	77
78	78	78	78
79	79	79	79
80	80	80	80
81	81	81	81
82	82	82	82
83	83	83	83
84	84	84	84
85	85	85	85
86	86	86	86
87	87	87	87
88	88	88	88
89	89	89	89
90	90	90	90
91	91	91	91
92	92	92	92
93	93	93	93
94	94	94	94
95	95	95	95
96	96	96	96
97	97	97	97
98	98	98	98
99	99	99	99
100	100	100	100

ZWS.Zam.478/92-400

KOMUNIKAT

o zmianach w podziale terytorialnym
za okres od 16.07.1992r. do 02.10.1993r.

Spis treści

Strona

1. Utworzenie nowych gmin-miast, -dzielnic.....	3
2. Zmiany granic gmin-miast, -dzielnic.....	3
3. Utworzenie nowych miast wchodzących w skład gminy..	5
4. Utworzenie nowych gmin wiejskich.....	7
5. Zmiany granic gmin miejsko-wiejskich i wiejskich...	8
6. Uzupełnienie do komunikatu o zmianach w podziale terytorialnym za okres od 6.05.1991 r. do 15.07.1992 r.....	12

Objaśnienie znaków umownych:

- kreska (-) - zjawisko nie występuje
- kropka (.) - brak informacji

1
2
3
4
5
6
7
8
9
10

1. Utworzenie nowych gmin - miast, - dzielnic

Nazwa gminy-miasta, -dzielnicy	Nazwa i rodzaj obszaru, z którego gminę-miasto, -dzielnicę utworzono	Powie - rzchnia w ha	Ludność	Zródło	Data wejścia w życie
<u>woj. warszawskie</u>					
Ursus dzielnic-gmina Warszawy	Część obszaru dzielnicy-gminy Warszawa-Ochota stanowiąca miasto Ursus według stanu prawnego z dnia 31 lipca 1977r.	935	41702	Dz.U. Nr 100, poz. 500 1992r.	1993-01-01
<u>woj. gdańskie</u>					
Czarna Woda	Obszar z gminy Kaliska obejmujący: - część wsi Czarna Woda - nie zamieszkaną część wsi Lubiki	995	2743	Dz.U. Nr 100, poz. 500 1992r.	1993-01-01
		991	2743		
		4	-		

2. Zmiany granic gmin - miast, - dzielnic

Nazwa przeniesionego obszaru	Powie - rzchnia w ha	Ludność	Wyłączono z	Włączono do	Zródło	Data wejścia w życie
<u>woj. warszawskie</u>						
Część obszaru dzielnicy-gminy Warszawa-Ochota stanowiąca obszar miasta Ursus według stanu prawnego z dnia 31 lipca 1977r.	935	41702	dzielnica-gmina Warszawa-Ochota	dzielnica-gmina Warszawa-Ursus *	Dz.U. Nr 100 poz. 500 1992r.	1993-01-01

* dzielnica-gmina nowo utworzona

Nazwa przeniesionego obszaru	Powie - rzchnia w ha	Lud - ność	Wyłączo - z	Włączono do	Zródło	Data wej - ścia w życie
<u>woj. warszawskie (c.d.)</u>						
Części obszarów wsi:	168	769	gm. Wołomin	m. Kobylka	Dz. U. 1993-	
- Kobylak	35	.			Nr 100	-01-01
- Turów	133	.			poz. 500	
					1992r.	
Obszar obejmujący część wsi Kobylak	94	300	gm. Wołomin	m. Zielonka	Dz. U. 1993-	
					Nr 100	-01-01
					poz. 500	
					1992r.	
<u>woj. odańskie</u>						
Obszar obejmujący:	514	183	gm. Puck	m. Władysławowo	Dz. U. 1993-	
- część wsi Lebcz stanowiącą PGR Cetniewo	357	.			Nr 100	-01-01
- część wsi Swarzewo nie zamieszkaną	145	.			poz. 500	
część wsi Strzelno	12	-			1992r.	
<u>woj. katowickie</u>						
Część obszaru wsi Trzebieszawice	1014	877	gm. Siewierz	m. Dąbrowa Górnicza	Dz. U. 1993-	
					Nr 100	-01-01
					poz. 500	
					1992r.	
Część obszaru miasta stanowiąca obręb geodezyjny nr 10	441	810	m. Jastrzębie - Zdrój	gm. Pawłowice	Dz. U. 1993-	
					Nr 54,	-01-01
					poz. 260	
					1992r.	
<u>woj. koszalińskie</u>						
Obszar obejmujący:	40	19	gm. Swidwin	m. Swidwin	Dz. U. 1993-	
- część wsi Swidwinek	30	19			Nr 100	-01-01
- nie zamieszkaną część wsi Gola Dolna	1	-			poz. 500	
- nie zamieszkaną część wsi Stary Przyhysław	9	-			1992r.	

Nazwa przeniesionego obszaru	Powie - rzcchnia w ha	Lud- ność	Wylączo- no z	Włączo- no do	Zródło	Data wej- ścia w życie
<u>woj. olsztyńskie</u>						
Obszar obejmujący:	202	36	gm. Kętrzyn	m. Kętrzyn	Dz.U. Nr 100	1993-
- część wsi Nowa Wieś Kętrzyńska	19	.			poz. 500	-01-01
- przysiółki Zielnik i Wichowo	45	.			1992r.	
- nie zamieszkaną część PGR Bałtrucie	89	-				
- nie zamieszkaną część PGR Wopławki	24	-				
- nie zamieszkaną część wsi Galwuny	25	-				
<u>woj. przemyskie</u>						
Obszar wsi Bartkówka	788	1006	gm. Dynów	m. Dynów	Dz.U. Nr 100	1993-
					poz. 500	-01-01
					1992r.	

3. Utworzenie nowych miast wchodzących w skład gminy

Nazwa miasta	Nazwa i rodzaj obszaru, z którego miasto utworzono	Powie - rzcchnia w ha	Ludność	Zródło	Data wejścia w życie
<u>woj. białostockie</u>					
Kleszczele *	Obszar z gminy Kleszczele obejmujący wieś Kleszczele oraz część kolonii Klebanka	1038	1716	Dz.U. Nr 86, poz. 400 1993 r.	1993- -10-02
Tykocin *	Obszar z gminy Tykocin obejmujący wieś Tykocin	2896	2089	Dz.U. Nr 68, poz. 329 1993 r.	1993- -08-13

* dotychczasowe gminy Kleszczele i Tykocin zmieniają swój charakter z gminy wiejskiej na gminę miejsko-wiejską

Nazwa miasta	Nazwa i rodzaj obszaru, z którego miasto utworzono	Powie - ruchnia w ha	Ludność	Zródło	Data wejścia w życie
<u>woj. ciechanowskie</u>					
Głino - jeck *	Obszar z gminy Głinojeck obejmujący wieś Głinojeck	738	2948	Dz.U. Nr 86, poz.400 1993 r.	1993- -10-02
<u>woj. koszalińskie</u>					
Borne Su- linowo *	Obszar z gminy Silnowo	269	134	Dz.U. Nr 86, poz.400 1993 r.	1993- -10.02
<u>woj. krakowskie</u>					
Alwer - nia *	Obszar z gminy Alwernia obejmujący wieś Alwernia	887	3150	Dz.U. Nr 86, poz.400 1993 r.	1993- -10-02
<u>woj. lubelskie</u>					
Piaski *	Obszar z gminy Piaski obejmujący osadę Piaski	844	2720	Dz.U. Nr 68, poz.329 1993 r.	1993- -08-13
<u>woj. opolskie</u>					
Korfan - tów *	Obszar z gminy Korfantów obejmujący wieś Korfantów	912	1852	Dz.U. Nr 68, poz.329 1993 r.	1993- -08-13
<u>woj. ostrołęckie</u>					
Myszy - niec *	Obszar z gminy Myszyniec obejmujący wieś Myszyniec	1073	2691	Dz.U. Nr 68, poz.329 1993 r.	1993- -08-13

* dotychczasowe gminy Głinojeck, Silnowo, Alwernia, Piaski, Korfantów i Myszyniec zmieniają swój charakter z gminy wiejskiej na gminę miejsko-wiejską

Nazwa miasta	Nazwa i rodzaj obszaru, z którego miasto utworzono	Powie - rchnia w ha	Ludność	Zródło	Data wejścia w życie
	<u>woj.zamojskie</u>				
Frampol *	Obszar z gminy Frampol obejmujący: - zamieszkaną część wsi Frampol - część wsi Radzięcín - nie zamieszkaną część wsi Sokołówka	395 353 35 7	1607 . . -	Dz.U. Nr 86, poz.400 1993 r.	1993- -10-02

* dotychczasowa gmina Frampol zmienia swój charakter z gminy wiejskiej na gminę miejsko-wiejską

4. Utworzenie nowych gmin wiejskich

Nazwa gminy	Nazwa i rodzaj obszaru, z którego gminę utworzono	Powie - rchnia w ha	Ludność	Zródło	Data wejścia w życie
	<u>woj.częstochowskie</u>				
Baronów	Obszar z gminy Herby obejmujący obręb geodezyjny Baronów, w skład którego wchodzi: - wsie: Baronów, Dębowa Góra, Grójec, Hucisko i Zumpy - przysiółek Doly i Sitki - leśniczówka Cielec - gajówka Szklana Huta	5634	3168	Dz.U. Nr 100, poz.500 1992 r.	1993- -01-01
	<u>woj.katowickie</u>				
Jejkowice	Obszar z gminy Gaszowice obejmujący wieś Jejkowice	759	3242	Dz.U. Nr 100, poz.500 1992 r.	1993- -01-01

Nazwa gminy	Nazwa i rodzaj obszaru, z którego gminę utworzono	Powie - rzchnia w ha	Ludność	Zródło	Data wejścia w życie
<u>woj. katowickie (c.d.)</u>					
Kornowac	Obszar z gminy Lyski obejmujący wsie: - Kobyla - Kornowac - Łańce - Rzuchów - Pogrzebień	2630 450 484 559 443 694	4560	Dz.U. Nr 100, poz. 500 1992 r.	1993- -01-01
<u>woj. rzeszowskie</u>					
Gawłuszowice	Obszar pochodzący z dwóch gmin: 1) z gminy Borowa obszar obejmujący wsie: - Gawłuszowice - Ostrówek 2) z gminy Tuszów Narodowy obszar obejmujący wsie: - Brzyście - Kliszów - Krzemienica - Młodochów - Wola Zdakowska	3379 820 455 365 2559 357 714 445 461 582	2863 753 . . 2110	Dz.U. Nr 100, poz. 500 1992 r.	1993- -01-01

5. Zmiany granic gmin miejsko-wiejskich i wiejskich

Nazwa przeniesionego obszaru	Powie - rzchnia w ha	Lud- ność	Wyłączono z	Włączono do	Zródło	Data wej- ścia w życie
<u>woj. warszawskie</u>						
Części obszarów wsi: - Kobylak - Turów	168 35 133	769	gm. Wołomin	m. Kobylka	Dz.U. Nr 100 poz. 500 1992r.	1993- -01-01

Nazwa przeniesionego obszaru	Powie - rchnia w ha	Lud- ność	Wylączono z	Włączono do	Zródło	Data wej- ścia w życie
<u>woj. warszawskie (c.d.)</u>						
Obszar obejmujący część wsi Kobylak	94	300	gm. Wołomin	m. Zielonka	Dz. U. Nr 100 poz. 500 1992r.	1993- -01-01
<u>woj. bydgoskie</u>						
Obszar leśniczówki Lnianek stanowiącej część składową wsi Lisiny	14	5	gm. Cekcyn	gm. Lniano	Dz. U. Nr 100 poz. 500 1992r.	1993- -01-01
<u>woj. częstochowskie</u>						
Obszar obrębu geodezyjnego Boronów, w skład którego wchodzi:	5634	3168	gm. Herby	gm. Boro - nów *	Dz. U. Nr 100 poz. 500 1992r.	1993- -01-01
- wsie: Boronów, Dębowa Góra, Grójec, Hucisko i Zumpy,
- przysiółek Doły i Sitki
- leśniczówka Cielec
- gajówka Szklana Huta
<u>woj. gdańskie</u>						
Obszar obejmujący:	995	2743	gm. Kaliska	m. Czarna Woda **	Dz. U. Nr 100 poz. 500 1992r.	1993- -01-01
- część wsi Czarna Woda	991	2743
- nie zamieszkaną część wsi Lubiki	4	-
Obszar wsi Wysoka	1164	483	gm. Starogard Gdański	gm. Bobowo	Dz. U. Nr 100 poz. 500 1992r.	1993- -01-01

* gmina nowo utworzona
** miasto nowo utworzone

Nazwa przeniesionego obszaru	Powie - rzchnia w ha	Lud- ność	Wyłączono z	Włączono do	Zródło	Data wej. ścia w życie
<u>woj. gdańskie (c.d.)</u>						
Obszar obejmujący:	514	183	gm. Puck	m. Władysławowo	Dz. U. Nr 100	1993- 01-01
- część wsi Łebcz stanowiącą PGR Cetniewo	357	.			poz. 500	
- część wsi Swarzewo nie zamieszkaną	145	.			1992r.	
część wsi Strzelno	12	-				
<u>woj. katowickie</u>						
Obszar wsi Jejkowice	759	3242	gm. Gaszowice	gm. Jejkowice *	Dz. U. Nr 100	1993- 01-01
					poz. 500	
					1992r.	
Obszary wsi:	2630	4560	gm. Lyski	gm. Kornowac *	Dz. U. Nr 100	1993- 01-01
- Kobyła	450	.			poz.	
- Kornowac	484	.			500	
- Łańce	559	.			1992r.	
- Rzuchów	443	.				
- Pogrzebień	694	.				
Część obszaru miasta stanowiąca obręb ge- odezyjny nr 10	441	810	m. Jastrzębie - Zdrój	gm. Pawłowice	Dz. U. Nr 54,	1993- 01-01
					poz. 260	
					1992r.	
Część obszaru wsi Trzebieszawice	1014	877	gm. Sie- wierz	m. Dąbrowa Górnicza	Dz. U. Nr 100	1993- 01-01
					poz. 500	
					1992r.	
<u>woj. koszalińskie</u>						
Obszar obejmujący:	40	19	gm. Świdwin	m. Świdwin	Dz. U.	1993-
- część wsi Świdwi- nek	30	19			Nr 100	01-01
- nie zamieszkaną część wsi Gola Dolna	1	-			poz. 500	
- nie zamieszkaną część wsi Stary Przybysław	9	-			1992r.	
* gmina nowo utworzona						

Nazwa przeniesionego obszaru	Powie - rchnia w ha	Lud- ność	Wyłączono z	Włączono do	Zródło	Data wej- ścia w życie
<u>woj. łomżyńskie</u>						
Obszary wsi: - Godlewo-Gorzejewo - Mianowo	835 206 629	299 . .	gm. Szulbo- rze Wie- lkie	gm. Andrze- jewo	Dz. U. Nr 100 poz. 500 1992r.	1993- 01-01
<u>woj. olsztyńskie</u>						
Obszar obejmujący: - część wsi Nowa Wież Kętrzyńska - przysiółki Zielnik i Wichowo - nie zamieszkaną część PGR Bałtru- cie - nie zamieszkaną część PGR Wopławki - nie zamieszkaną część wsi Galwuny	202 19 45 89 24 25	36 . . - - -	gm. Kętrzyn	m. Kętrzyn	Dz. U. Nr 100 poz. 500 1992r.	1993- 01-01
<u>woj. ostrołęckie</u>						
Część obszaru wsi Długi Kąt	26	7	gm. Lelis	gm. Kadzid- ło	Dz. U. Nr 100 poz. 500 1992r.	1993- 01-01
Część obszaru wsi Siemnocha	36	45	gm. Lelis	gm. Olsze - wo-Borki	Dz. U. Nr. 100 poz. 500 1992r.	1993- 01-01
<u>woj. poznańskie</u>						
Nie zamieszkaną część obszaru wsi Jaszkowo	8	-	gm. Zanie - myśl	gm. Środa Wlkp.	Dz. U. Nr 100 poz. 500 1992r.	1993- 01-01

Nazwa przeniesionego obszaru	Powie - rzchnia w ha	Lud- ność	Wyłączono z	Włączono do	Zródło	Data wej- ścia w życie
			<u>woj. przemyskie</u>			
Obszar wsi Bartkó- wka	788	1006	gm. Dynów	m. Dynów	Dz. U. Nr 100 poz. 500 1992r.	1993- -01-01
			<u>woj. rzeszowskie</u>			
Obszary wsi:	2559	2110	gm. Tuszów	gm. Gawłu- szowice *	Dz. U. Nr 100 poz. 500 1992r.	1993- -01-01
- Brzyście	357	.	Narodowy			
- Kłiszów	714	.				
- Krzemienica	445	.				
- Młodochów	461	.				
- Wala Zdakowska	582	.				
Obszary wsi:	820	753	gm. Borowa	gm. Gawłu- szowice *	Dz. U. Nr 100 poz. 500 1992r.	1993- -01-01
- Gawłuszowice	455	.				
- Ostrówek	365	.				
			<u>woj. siedleckie</u>			
Obszary wsi:	2813	950	gm. Przes- myki	gm. Mordy	Dz. U. Nr 100 poz. 500 1992r.	1993- -01-01
- Płosodrze	159	.				
- Rogóziec	333	.				
- Stara Wieś	533	.				
- Suchodołek	296	.				
- Suchodół Wielki	425	.				
- Wojnów	934	.				
- Wólka Biernaty	133	.				
			<u>woj. toruńskie</u>			
Obszary wsi:	1067	410	gm. Unisław	gm. Chełmno	Dz. U. Nr 100 poz. 500 1992r.	1993- -01-01
- Borówno	594	.				
- Różnowo	473	.				

* gmina nowo utworzona

6. Uzupełnienie do komunikatu o zmianach w podziale terytorialnym
za okres od 6.05.1991r. do 15.07.1992r.

Na str. 4 w pozycji omawiającej przeniesiony obszar z gminy Świerkianiec do miasta Tarnowskie Góry należy zmienić powierzchnię z 47 ha na 62 ha. Zmianę dokonuje się na podstawie rozporządzenia Rady Ministrów z dnia 19 grudnia 1992 r. (Dz. U. Nr 100, poz. 501).

Departament Organizacji Badań

KOMUNIKAT

o zmianach w podziale terytorialnym
za okres od 03.10.1993r. do 01.07.1994r.

Spis treści

Strona

- | | |
|--|----|
| 1. Tworzenie nowych gmin na obszarze miasta..... | 3 |
| 2. Zniesienie gmin-dzielnic miasta..... | 4 |
| 3. Zmiany granic gmin-miast..... | 5 |
| 4. Tworzenie nowych miast wchodzących w skład gminy.. | 6 |
| 5. Zmiany granic miast wchodzących w skład gminy..... | 8 |
| 6. Zmiany granic gmin miejsko-wiejskich i wiejskich... | 8 |
| 7. Zmiana nazwy gminy wiejskiej..... | 12 |

1. Utworzenie nowych gmin na obszarze miasta

Nazwa gminy	Nazwa i rodzaj obszaru, z którego gminę utworzono	Powie - rzcznia w ha	Ludność	Źródło	Data wejścia w życie
<u>woj.warszawskie</u>					
Warszawa- Centrum *	Obszar obejmujący:	12 150	941 052	Dz.U. Nr 48, poz.195	1994- -06-19
	- część obszaru dotychczasowej dzielnicy - gminy Warszawa - Mokotów	3 520	240 490	1994r.	
	- część obszaru dotychczasowej dzielnicy - gminy Warszawa - Ochota	953	87 652		
	- część obszaru dotychczasowej dzielnicy - gminy Warszawa - Praga Pd.	2 237	180 775		
	- część obszaru dotychczasowej dzielnicy - gminy Warszawa - Praga Pn.	1 129	77 296		
	- całą dotychczasową dzielnicę - gminę Warszawa - Śródmieście	1 557	148 514		
	- część obszaru dotychczasowej dzielnicy - gminy Warszawa - Wola	1 917	154 327		
	- część obszaru dotychczasowej dzielnicy - gminy Warszawa - Żoliborz	837	51 998		
Warszawa- Bemowo	Część obszaru dotychczasowej dzielnicy - gminy Warszawa - Wola	2 524	93 554	"	"
Warszawa- Białołęka	Część obszaru dotychczasowej dzielnicy - gminy Warszawa - Praga Pn.	7 384	32 380	"	"

* Na obszarze gminy Warszawa-Centrum utworzono 7 dzielnic. Obszary dotychczasowych dzielnic-gmin położone w granicach nowo utworzonej gminy Warszawa-Centrum stały się obszarami dzielnic tej gminy o dotychczasowych nazwach.

Nazwa gminy	Nazwa i rodzaj obszaru, z którego gminę utworzono	Powie - rzczenia w ha	Ludność	Źródło	Data wejścia w życie
Warszawa-Bielany	Części obszarów dotychczasowych dzielnic - gmin: - Warszawa - Żoliborz - Warszawa - Wola	3 233 3 223 10	144 351	Dz.U. Nr 48, poz.195 1994r.	1994- 06-19
Warszawa-Rembertów	Części obszarów dotychczasowych dzielnic - gmin: - Warszawa - Praga Pd. - Warszawa - Praga Pn.	1 922 1 909 13	22 750	"	"
Warszawa-Targówek	Część obszaru dotychczasowej dzielnicy - gminy Warszawa - Praga Pn.	2 430	126 053	"	"
Warszawa-Ursus	Obszar dotychczasowej dzielnicy-gminy Warszawa Ursus	935	43 294	"	"
Warszawa-Ursynów	Część obszaru dotychczasowej dzielnicy - gminy Warszawa - Mokotów	4 459	106 321	"	"
Warszawa-Wawer	Część obszaru dotychczasowej dzielnicy - gminy Warszawa - Praga Pd.	7 973	55 033	"	"
Warszawa-Wilanów	Część obszaru dotychczasowej dzielnicy - gminy Warszawa - Mokotów	3 615	11 968	"	"
Warszawa-Włochy	Części obszarów dotychczasowych dzielnic - gmin: - Warszawa - Ochota - Warszawa - Mokotów	2 871 2 865 6	35 542	"	"

2. Zniesienie gmin-dzielnic miasta

Nazwa zniesionej gminy-dzielnicy	Nazwa gminy, do której włączono zniesioną gminę-dzielnicę	Źródło	Data wejścia w życie
Warszawa-Mokotów	woj.warszawskie Warszawa-Centrum Warszawa-Ursynów Warszawa-Wilanów Warszawa-Włochy	Dz.U. Nr 48, poz. 195 z 1994 r.	1994-06-19

Nazwa zniesionej gminy-dzielnicy	Nazwa gminy, do której włączono zniesioną gminę-dzielnicę	Źródło	Data wejścia w życie
Warszawa-Ochota	Warszawa-Centrum Warszawa-Włochy	Dz.U. Nr 48, poz. 195 z 1994 r.	1994-06-19
Warszawa-Praga Pd.	Warszawa-Centrum Warszawa-Rembertów Warszawa-Wawer	"	"
Warszawa-Praga Pn.	Warszawa-Centrum Warszawa-Białoleka Warszawa-Rembertów Warszawa-Targówek	"	"
Warszawa-Śródmieście	Warszawa-Centrum	"	"
Warszawa-Wola	Warszawa-Centrum Warszawa-Bemowo Warszawa-Bielany	"	"
Warszawa-Żoliborz	Warszawa-Centrum Warszawa-Bielany	"	"

3. Zmiany granic gmin - miast,

Nazwa przeniesionego obszaru	Powie - rzechnia w ha	Lud- ność	Wyłączono z	Włączono do	Źródło	Data wej- ścia w życie
			<u>woj.warszawskie</u>			
Część obszaru wsi Okunin	2	17	gm.Skrze- szew *	m. Nowy Dwór Maz.	Dz.U. Nr. 72, poz. 314 1994r.	1994-07-01
			<u>woj.leszczyńskie</u>			
Części obszarów wsi:	187	92	gm.Kościan	m.Kościan	Dz.U. Nr. 72, poz. 314 1994r.	1994-07-01
- Czarkowo	19	.				
- Kiełczewo	4	-				
- Naclaw	89	.				
- Oborzyska Nowe	33	-				
- Sierakowo	42	.				

* Z dniem 1.01.1994 r. zmieniono siedzibę władz gminy Skrzyszew ze Starej Olszewnicy na Wieliszew - Dz.U. Nr 123, poz. 554 z 1993 r.

Nazwa przeniesionego obszaru	Powie - rzczenia w ha	Lud- ność	Wyłączono z	Włączono do	Źródło	Data wej- ścia w życie	
Część obszaru miasta położona przy ulicy Wielichowskiej	9	75	woj. leszczyńskie (dok.)	m.Kościąn	gm.Kościąn	Dz.U. 1994- Nr.72, poz. 314 1994r.	1994- -07-01
			woj. łódzkie	gm.Główno	m.Główno	Dz.U. 1994- Nr.72, poz. 314 1994r.	1994- -07-01
Obszar wsi Zabrzeżnia-Parcela	115	131	woj. szczecińskie	gm. Stargard Szcz.	m.Stargard Szcz.	Dz.U. 1994- Nr 123 poz. 554 1993r.	1994- -01-01
Nie zamieszkanym obszar obejmujący tereny przejęte po wojskach radzieckich (garnizon Kluczewo) wraz z gruntami przyległymi	1351	-	woj. wrocławskie	m. Radziejów	gm.Radziejów	Dz.U. 1994- Nr 123 poz. 554 1993r.	1994- -01-01
Część obszaru miasta położona przy ulicy Franciszkańskiej	4	120					

4. Utworzenie nowych miast wchodzących w skład gminy

Nazwa miasta	Nazwa i rodzaj obszaru, z którego miasto utworzono	Powie - rzczenia w ha	Ludność	Źródło	Data wejścia w życie
<u>woj. ciechanowskie</u>					
Biezuń *	Obszar z gminy Biezuń obejmujący wieś Biezuń	1207	2042	Dz.U. 1994- Nr 123, poz.555 1993r.	1994- -01-01

* dotychczasowa gmina Biezuń zmienia swój charakter z gminy wiejskiej na gminę miejsko-wiejską

Nazwa miasta	Nazwa i rodzaj obszaru, z którego miasto utworzono	Powie - rzechnia w ha	Ludność	Źródło	Data wejścia w życie
	<u>woj.katowickie</u>				
Pilica *	Obszar z gminy Pilica obejmujący wieś Pilica	822	2168	Dz.U. Nr 123, poz. 555 1993r.	1994-01-01
	<u>woj.kieleckie</u>				
Wąchock *	Obszar z gminy Wąchock obejmujący wieś Wąchock	1601	3065	Dz.U. Nr 123, poz. 555 1993r.	1994-01-01
	<u>woj.piotrkowskie</u>				
Kamiieńsk *	Obszar z gminy Kamiieńsk obejmujący wieś Kamiieńsk	1199	2458	Dz.U. Nr 123, poz. 555 1993r.	1994-01-01
	<u>woj.płockie</u>				
Drobin *	Obszar z gminy Drobin obejmujący wieś Drobin	964	3125	Dz.U. Nr. 72, poz. 315 1994r.	1994-07-01
	<u>woj.sieradzkie</u>				
Działoszyn *	Obszar z gminy Działoszyn obejmujący wieś Działoszyn	522	6880	Dz.U. Nr 123, poz. 555 1993r.	1994-01-01
	<u>woj.tarnobrzeskie</u>				
Osiek *	Obszar z gminy Osiek obejmujący wsie: - Osiek - Osieczko	2675 1869 806	2031 . .	Dz.U. Nr. 72, poz. 315 1994r.	1994-07-01
	<u>woj.zielonogórskie</u>				
Torzym *	Obszar z gminy Torzym obejmujący wieś Torzym (bez leśniczówki Góra)	1450	2570	Dz.U. Nr 123, poz. 555 1993r.	1994-01-01

* dotychczasowe gminy: Pilica, Wąchock, Kamiieńsk, Drobin, Działoszyn, Osiek i Torzym zmieniają swój charakter z gmin wiejskich na gminy miejsko - wiejskie

5. Zmiany granic miast wchodzących w skład gminy

Nazwa przeniesionego obszaru	Powie - rzchnia w ha	Lud- ność	Wyłączo- no z	Włączono do	Źródło	Data wej- ścia w życie
			<u>woj. pilskie</u>			
Obszary: - zamieszkane części wsi Dłużewo PGR i Sarcz, - nie zamieszкана część wsi Biała	145 94 51	291 291 -	gm. Trzcia- nka	m. Trzcia- nka (w gm. Trzcianka)	Uchwa- ła Nr XXXVI/ 344/93 Rady Miejs- kiej w Trzcia nce	1993- -12-16
			<u>woj. poznańskie</u>			
Część obszaru wsi Winna Góra	12	19	gm. Środa Wlkp.	m. Miłos- ław (w gm. Miłosław)	Dz.U. Nr 72, poz. 314 1994r.	1994- -07-01

6. Zmiany granic gmin miejsko-wiejskich i wiejskich

Nazwa przeniesionego obszaru	Powie - rzchnia w ha	Lud- ność	Wyłączo- no z	Włączono do	Źródło	Data wej- ścia w życie
			<u>woj. warszawskie</u>			
Część obszaru wsi Okunin	2	17	gm. Skrze- szew *	m. Nowy Dwór Maz.	Dz.U. Nr 72, poz. 314 1994r.	1994- -07-01
			<u>woj. białostockie</u>			
Obszar wsi Mień	931	565	gm. Rudka	gm. Brańsk	Dz.U. Nr 123 poz. 554 1993r.	1994- -01-01

* Z dniem 1.01.1994 r. zmieniono siedzibę władz gminy Skrzyszew ze Starej Olszewnicy na Wieliszew - Dz.U. Nr 123, poz. 554 z 1993 r.

Nazwa przeniesionego obszaru	Powie - rzchnia w ha	Lud- ność	Wyłączono z	Włączono do	Źródło	Data wej- ścia w życie
<u>woj.bielskie</u>						
Część obszaru wsi Zagórnik	15	21	gm.Andry- chów	gm.Wadowi- ce	Dz.U. Nr 123 poz. 554 1993r.	1994- -01-01
Część obszaru wsi Radziechowy obejmu- jąca przysiółek Ju- raszki	17	184	gm.Radzie- chowy- Wieprz	gm.Węgier- ska Gór- ka	Dz.U. Nr 123 poz. 554 1993r.	1994- -01-01
<u>woj.kieleckie</u>						
Obszar wsi Jankowice	184	105	gm.Bejsce	gm.Koszy- ce	Dz.U. Nr 123 poz. 554 1993r.	1994- -01-01
Obszary wsi Szewce i Zawada	1847	538	gm.Chęciny	gm.Sitków- ka-Nowiny	Dz.U. Nr 123 poz. 554 1993r.	1994- -01-01
Obszar wsi Lisów	641	393	gm.Chmiel- nik	gm.Morawi- ca	Dz.U. Nr 72, poz. 314 1994r.	1994- -07-01
Obszar wsi Brody	300	134	gm.Chmiel- nik	gm.Pierz- chnica	Dz.U. Nr 72, poz. 314 1994r.	1994- -07-01
Obszary wsi: -Muszeczarz -Sałata	218 72 146	215	gm.Mniów	gm.Smyków	Dz.U. Nr 123 poz. 554 1993r.	1994- -01-01
Obszar wsi Kozów	208	398	gm.Rado- szyce	gm.Smyków	Dz.U. Nr 123 poz. 554 1993r.	1994- -01-01

Nazwa przeniesionego obszaru	Powie - rzchnia w ha	Lud- ność	Wyłączono z	Włączono do	Źródło	Data wej- ścia w życie
<u>woj. koszalińskie</u>						
Część obszaru wsi Dęborogi	5	12	gm. Manowo	gm. Sianów	Dz.U. Nr 72, poz. 314 1994r.	1994-07-01
<u>woj. krośnieńskie</u>						
Nie zamieszкана część wsi Berezka	9	-	gm. Solina	gm. Lesko	Dz.U. Nr 123 poz. 554 1993r.	1994-01-01
<u>woj. leszczyńskie</u>						
Części obszarów wsi:	187	92	gm. Kościan	m. Kościan	Dz.U. Nr 72, poz. 314 1994r.	1994-07-01
- Czarkowo	19
- Kiełczewo	4	-
- Nacław	89
- Oborzyska Nowe	33	-
- Sierakowo	42
Część obszaru miasta położona przy ulicy Wielichowskiej	9	75	m. Kościan	gm. Kościan	Dz.U. Nr 72, poz. 314 1994r.	1994-07-01
<u>woj. łomżyńskie</u>						
Obszar wsi Łamane Grądy	277	35	gm. Rajgród	gm. Grajewo	Dz.U. Nr 123 poz. 554 1993r.	1994-01-01
<u>woj. łódzkie</u>						
Obszar wsi Zabrzeż- nia-Parcela	115	131	gm. Głowno	m. Głowno	Dz.U. Nr 72, poz. 314 1994r.	1994-07-01

Nazwa przeniesionego obszaru	Powie - rzenia w ha	Lud - ność	Wyłączono z	Włączono do	Źródło	Data wej - ścia w życie
<u>woj.nowosądeckie</u>						
Część obszaru wsi Krośnica	10	4	gm.Kroś - cienko n/Dunajcem	gm.Czor - sztyń	Dz.U. 1994 - Nr 123 poz. 554 1993r.	-01-01
<u>woj.olsztyńskie</u>						
Część obszaru wsi Kotkowo obejmująca leśniczówkę Białka	49	30	gm.Łukta	gm.Morąg	Dz.U. 1994 - Nr 123 poz. 554 1993r.	01-01
<u>woj.ostrołęckie</u>						
Obszar wsi Ponikiew - Zawady	732	56	gm.Czerwo - nka	gm.Różan	Dz.U. 1994 - Nr 123 poz. 554 1993r.	-01-01
<u>woj.poznańskie</u>						
Część obszaru wsi Winna Góra	12	19	gm.Środa Wlkp.	m. Miłos - ław (w gm. Mi - łosław)	Dz.U. 1994 - Nr 72, poz.. 314 1994r.	-07-01
<u>woj.radomskie</u>						
Obszary: - wsi Beżnik - części wsi Dębiny	1380 416 964	464 .	gm.Potwo - rów	gm.Przysu - cha	Dz.U. 1994 - Nr 72, poz. 314 1994r.	-07-01
<u>woj.szczecińskie</u>						
Nie zamieszka - ny obszar obejmujący te - reny przejęte po wo - jskach radzieckich (garnizon Kluczewo) wraz z gruntami przyległymi	1351	-	gm.Star - gard Szcz.	m. Star - gard Szcz.	Dz.U. 1994 - Nr 123 poz. 554 1993r.	-01-01

Nazwa przeniesionego obszaru	Powie - rchnia w ha	Lud- ność	Wyłączono z	Włączono do	Źródło	Data wej- ścia w życie
Część obszaru wsi Łazy	3	26	<u>woj.tarnowskie</u>		Dz.U. Nr 72, poz. 314 1994r.	1994- -07-01
			gm.Rzezawa	gm.Bochnia		
Część obszaru miasta położona przy ulicy Franciszkańskiej	4	120	<u>woj.włocławskie</u>		Dz.U. Nr 123 poz. 554 1993r.	1994- -01-01
			m.Radzie- jów	gm.Radzie- jów		

7. Zmiana nazwy gminy wiejskiej

Dawna nazwa gminy	Nowa nazwa gminy	Źródło	Data wejścia w życie
Brzeżno	Brzeżno	<u>woj.koszalińskie</u>	
		Dz.U. Nr 123, poz. 554 z 1993 r.	1994-01-01

KOMUNIKAT

o zmianach w podziale terytorialnym
za okres od 02.07.1994 r. do 31.12.1994 r.

Spis treści

Strona

1. Utworzenie nowych gmin miejskich.....	3
2. Zmiany granic gmin miejskich.....	4
3. Utworzenie nowych miast wchodzących w skład gminy.....	6
4. Zmiany granic miast wchodzących w skład gminy.....	7
5. Utworzenie nowych gmin wiejskich.....	8
6. Zmiany granic gmin miejsko-wiejskich i wiejskich.....	11
7. Zniesienie gminy miejsko-wiejskiej i włączenie jej obszarów do innych gmin.....	16
8. Zmiana nazwy gminy miejsko-wiejskiej.....	16

1. Utworzenie nowych gmin miejskich

Nazwa gminy miejskiej	Nazwa i rodzaj obszaru, z którego gminę miejską utworzono	Powie - rzcznia w ha	Ludność	Źródło	Data wejścia w życie
<u>woj. katowickie</u>					
Imielin	Część obszaru miasta Mys- łowice obejmująca: - obręb geodezyjny Gać - części obrębów geodezy- jnych: - Chełm - Dzieńkowice - Imielin	2804 226 14 9 2555	7495 . . .	Dz.U. Nr 132, poz. 671 1994r.	1994- -12-31
Miasteczko Śląskie	Część obszaru miasta Tar- nowskie Góry obejmująca obrzeży geodezyjne: - Bibiela - Brynica - Miasteczko Śląskie - Żyglin - Żyglinek - pow. wyrównawcza	6830 2187 415 2665 1048 514 1	7571 x	Dz.U. Nr 132, poz. 671 1994r.	1994- -12-31
Pszów	Część obszaru miasta Wo- dzisław Śląski obejmująca obrzeży geodezyjne: - Krzyżkowice - Pszowskie Doły - Pszów	2042 554 439 1049	14934 . . .	Dz.U. Nr 132, poz. 671 1994r.	1994- -12-31

2. Zmiany granic gmin miejskich

Nazwa przeniesionego obszaru	Powie - rzczenia w ha	Lud- ność	Wyłączono z	Włączono do	Źródło	Data wej- ścia w życie
<u>woj. gdańskie</u>						
Obszar obejmujący: - wieś Huta Kalna - wsie Lubiki i Małe Lubiki oraz koło - nię Kamionka i o- sadę Podlesie	1780 563 1217	466 . .	gm.Kaliska	m.Czarna Woda	Dz.U. 1994- Nr 132 poz. 671 1994r.	-12-31
<u>woj. katowickie</u>						
Obszar obejmujący wieś Bujaków	1351	1983	gm.Gierał- towice	m.Mikołów	Dz.U. 1994- Nr 132 poz. 671 1994r.	-12-31
Część obszaru miasta obejmująca: - obręb geodezyjny Gać - części obrębów ge- odezyjnych: - Chełm - Dzieńkowice - Imielin	2804 226 14 9 2555	7495	m.Mysłowi- ce	m.Imielin ^a	Dz.U. 1994- Nr 132 poz. 671 1994r.	-12-31
Część obszaru miasta obejmująca: - obręb geodezyjny Kopciowice - części obrębów ge- odezyjnych: - Chełm - Imielin	2324 752 1533 39	5472 . . .	m.Mysłowi- ce	gm.Chełm Śląski ^a	Dz.U. 1994- Nr 132 poz. 671 1994r.	-12-31

a Jednostka nowo utworzona

Nazwa przeniesionego obszaru	Powie - rzczenia w ha	Lud- ność	Wyłączo- z	Włączono do	Źródło	Data wej- ścia w życie
<u>woj. katowickie (dok.)</u>						
Część obszaru miasta obejmująca obręby geodezyjne:	6830	7571	m. Tarnow - skie Góry	m. Miaste - czko Ślą- skie ^a	Dz. U. Nr 132 poz. 671 1994r.	1994- -12-31
- Bibliela	2187	.				
- Brynica	415	.				
- Miasteczko Śląskie	2665	.				
- Żyglin	1048	.				
- Żyglinek	514	.				
- pow. wyrównawcza	1	x				
Część obszaru miasta obejmująca obręby geodezyjne:	2042	14934	m. Wodzis - ław Śląski	m. Pszów ^a	Dz. U. Nr 132 poz. 671 1994r.	1994- -12-31
- Krzyżkowice	554	.				
- Pszowskie Doły	439	.				
- Pszów	1049	.				
Część obszaru miasta obejmująca obręby geodezyjne:	1376	5099	m. Wodzis - ław Śląski	gm. Marklo- wice ^a	Dz. U. Nr 132 poz. 671 1994r.	1994- -12-31
- Marklowice Dolne	816	.				
- Marklowice Górne	560	.				
<u>woj. olsztyńskie</u>						
Nie zamieszкана część obszaru miasta obejmująca obręb geodezyjny nr 6	7	-	m. Barto - szyce	gm. Barto - szyce	Dz. U. Nr 132 poz. 671 1994r.	1994- -12-31
Obszar zamieszкany obejmujący:	232	46	gm. Barto - szyce	m. Barto - szyce	Dz. U. Nr 132 poz. 671 1994r.	1994- -12-31
- część obszaru PGR Jarkowo	93	.				
- część wsi Spytajny stanowiącą kolonię Stoczki	114	.				
oraz obszar nie zamieszкany obejmujący części kolonii:						
- Okopa	12	-				
- Dębówko-Karolewko	13	-				

a Jednostka nowo utworzona

3. Utworzenie nowych miast wchodzących w skład gminy

Nazwa miasta	Nazwa i rodzaj obszaru, z którego miasto utworzono	Powie - rzczenia w ha	Ludność	Źródło	Data wejścia w życie
<u>woj. gorzowskie</u>					
Lubniewice	Obszar z gminy Lubniewice obejmujący miejscowość Lubniewice oraz przysiółek Świerczów	1297	1907	Dz.U. Nr 132, poz. 672 1994r.	1994-12-31
<u>woj. kieleckie</u>					
Bodzentyn	Obszar z gminy Bodzentyn obejmujący miejscowość Bodzentyn	840	2354	Dz.U. Nr 132, poz. 672 1994r.	1994-12-31
<u>woj. tarnowskie</u>					
Nowy Wiśnicz	Obszar z gminy Nowy Wiśnicz obejmujący miejscowość Nowy Wiśnicz	505	2393	Dz.U. Nr 132, poz. 672 1994r.	1994-12-31
<u>woj. zamojskie</u>					
Krasnobród	Obszar z gminy Krasnobród obejmujący:	680	2870	Dz.U. Nr 132, poz. 672 1994 r.	1994-12-31
	- wieś Krasnobród	489	.		
	- część wsi Podklasztor (bez integralnej części Turzyniec)	169	.		
	- część wsi Szur stanowiącą integralną część Kolonia	22	.		

4. Zmiany granic miast wchodzących w skład gminy

Nazwa przeniesionego obszaru	Powierzchnia w ha	Ludność	Wyłączono z	Włączono do	Źródło	Data wejścia w życie
<u>woj. nowosądeckie</u>						
Obszar obejmujący Osiedle Butorów	123	26	m. Zakopane (w gminie Tatrzańskiej ^a)	gm. Tatrzańska (sołectwo Kościelisko)	Uchwała Rady Gminy nr XXXV/401/94	1994-04-07
Obszar obejmujący Osiedle Krzeptówki	66	674	gm. Tatrzańska (sołectwo Kościelisko)	m. Zakopane (w gminie Tatrzańskiej ^a)	Uchwała Rady Gminy nr XXXV/401/94	1994-04-07
<u>woj. olsztyńskie</u>						
Obszar części wsi Biskupiec Kolonia I	30	570	gm. Biskupiec	m. Biskupiec (w gm. Biskupiec)	Uchwała Zarządu Miasta Biskupiec Nr 181/91	1991-10-11 ^b

a Gmina zniesiona z dniem 31.12.1994 r.

b Zmiana uwzględniona w "Wykazie powierzchni jednostek podziału administracyjnego kraju" opracowanym w Departamencie Głównego Geodety Kraju według stanu na dzień 1.01.1995 r.

5. Utworzenie nowych gmin wiejskich

Nazwa gminy	Nazwa i rodzaj obszaru, z którego gminę utworzono	Powie - rzczenia w ha	Ludność	Źródło	Data wejścia w życie
<u>woj. warszawskie</u>					
Izabelin	Obszar z gminy Stare Babice obejmujący wsie: - Hornówek - Izabelin B i Izabelin C - Laski - Mościska - Sieraków - Truskaw oraz część Kampinoskiego Parku Narodowego	4885 159 281 564 144 369 811 2557	6991 -	Dz.U. Nr 132, poz. 671 1994 r.	1994- -12-31
<u>woj. katowickie</u>					
Chełm Śląski	Część obszaru miasta Mysłowice obejmująca: - obręb geodezyjny Kopciowice - części obrębów geodezyjnych: - Chełm - Imielin	2324 752 1533 39	5472 . . .	Dz.U. Nr 132, poz. 671 1994 r.	1994- -12-31
Markłowice	Część obszaru miasta Woźdźsław Śląski obejmująca obręby geodezyjne: - Markłowice Dolne - Markłowice Górne	1376 816 560	5099 . .	Dz.U. Nr 132, poz. 671 1994 r.	1994- -12-31

Nazwa gminy	Nazwa i rodzaj obszaru, z którego gmina utworzono	Powierzchnia w ha	Ludność	Źródło	Data wejścia w życie
<u>woj. kieleckie</u>					
Łączna	Obszar z gminy Suchedniów obejmujący wsie:	6178	5290	Dz.U. Nr 132, poz.671	1994-12-31
	- Czerwona Górka, Kamionki i Podzagnańszcze	442	.	1994 r.	
	- Gózd	239	.		
	- Jęgrzna	900	.		
	- Klonów	1061	.		
	- Łączna	316	.		
	- Podłazie	184	.		
	- Występa	153	.		
	- Zagórze	244	.		
	- Zalezianka	2438	.		
	- Zaskale	177	.		
	- pow. wyrównawcza	24	x		
Skarżysko Kościelne	Obszar z gminy Mirzec obejmujący wsie:	2702	5261	Dz.U. Nr 132, poz.671	1994-12-31
	- Grzybowa Góra	523	.	1994 r.	
	- Jagodne	725	.		
	- Lipowe Pole Plebańskie	215	.		
	- Lipowe Pole Skarbowe	73	.		
	- Skarżysko Kościelne	969	.		
	- Świerczek	200	.		
	- pow. wyrównawcza	-3	x		
<u>woj. konińskie</u>					
Powidz	Obszar z gminy Witkowo obejmujący miejscowości:	8015	2123	Dz.U. Nr 132, poz.671	1994-12-31
	- Anastazewo	153	.	1994 r.	
	- Ostrowo i Hutka	927	.		
	- Polanowo, Rudunek i Rzymachowo	1561	.		
	- Powidz, Chabrin i Dolina	2397	.		
	- Przybrodzin	256	.		
	- Smolniki Powidzkie	956	.		
	- Wylatkowo	1661	.		
	- część wsi Wiekowo stanowiącą przysiółek Ługi	100	.		
	- pow. wyrównawcza	4	x		
<u>woj. krośnieńskie</u>					
Krościenko Wyżne	Obszar z gminy Korczyn obejmujący:	1633	4610	Dz.U. Nr 132, poz.671	1994-12-31
	- wieś Krościenko Wyżne oraz przysiółek Pustyny	1619	.	1994 r.	
	- część wsi Iskrzynia	14	.		

Nazwa gminy	Nazwa i rodzaj obszaru, z którego gminę utworzono	Powie - rzcznia w ha	Ludność	Źródło	Data wejścia w życie
<u>woj. nowosądeckie</u>					
Kościelisko	Obszar ze zniesionej gminy Tatrzańskiej obejmujący wsie:	13637	7369	Dz.U. Nr 132, poz.671 1994 r.	1994-12-31
	- Dzianisz	1780			
	- Kościelisko	5407			
	- Witów	6484			
	- pow. wyrównawcza	-34			
Poronin	Obszar ze zniesionej gminy Tatrzańskiej obejmujący wsie:	8355	9597	Dz.U. Nr 132, poz.671 1994 r.	1994-12-31
	- Bustryk	423	.		
	- Małe Ciche	1510	.		
	- Murzasichle	2854	.		
	- Nowe Bystre	849	.		
	- Poronin	1398	.		
	- Suche	542	.		
	- Ząb	779	.		
Rytro	Obszar z gminy Piwniczna obejmujący wsie:	4192	3566	Dz.U. Nr 132, poz.671 1994 r.	1994-12-31
	- Obłazy Ryterskie	232	.		
	- Rostoka Ryterska	2265	.		
	- Rytro	675	.		
	- Sucha Struga	1020	.		
<u>woj. skierniewickie</u>					
Regnów	Obszar z gminy Cielądz obejmujący wsie:	4558	1989	Dz.U. Nr 132, poz.671 1994 r.	1994-12-31
	- Annosław	570	.		
	- Kazimierzów	384	.		
	- Nowy Regnów	372	.		
	- Podskarbice Królewskie	308	.		
	- Podskarbice Szlacheckie	384	.		
	- Regnów	661	.		
	- Rylsk	496	.		
	- Rylsk Duży	781	.		
	- Rylsk Mały	167	.		
	- Sławków	195	.		
	- Sowidół	145	.		
	- Wólka Strońska	134	.		
	- pow. wyrównawcza	-39	x		

Nazwa gminy	Nazwa i rodzaj obszaru, z którego utworzono	Powie - rzechnia w ha	Ludność	Źródło	Data wejścia w życie
<u>woj. tarnowskie</u>					
Trzciana	Obszar z gminy Żegocina obejmujący wsie: - Kamionna - Kierlikówka - Leszczyna - Łąka Dolna - Rdzawa - Trzciana - Ujazd	4086	4958	Dz.U. Nr 132, poz. 671 1994 r.	1994-12-31

6. Zmiany granic gmin miejsko-wiejskich i wiejskich

Nazwa przeniesionego obszaru	Powie - rzechnia w ha	Ludność	Wyłączono z	Włączono do	Źródło	Data wejścia w życie
<u>woj. warszawskie</u>						
Obszar obejmujący wsie: - Hornówek - Izabelin B i Izabelin C - Laski - Mościska - Sieraków - Truskaw oraz część Kampinoskiego Parku Narodowego	4885 159 281 564 144 369 811 2557	6991 -	gm. Stare Babice	gm. Izabelin ^a	Dz.U. Nr 132, poz. 671 1994r.	1994 - 12-31
<u>woj. bielskie</u>						
Obszar części wsi Zagórze obejmujący przysiółek Ostałowa	61	40	gm. Mucharz	gm. Stryków	Dz.U. Nr 132, poz. 671 1994r.	1994 - 12-31

Nazwa przeniesionego obszaru	Powie - rzchnia w ha	Lud- ność	Wyłączono z	Włączono do	Źródło	Data wej- ścia w życie
<u>woj. gdańskie</u>						
Obszar obejmujący: - wieś Huta Kalna	1780 563	466	gm. Kaliska	m. Czarna Woda	Dz.U. 1994 - Nr 132	-12-31
- wsie Lubiki i Małe Lubiki oraz kolo- nię Kamionka i o- sadę Podlesie	1217	.			poz. 671 1994r.	
<u>woj. jeleniogórskie</u>						
Część obszaru wsi Żarki obejmująca o- siedle mieszkaniowe Gospodarstwa Sadow- niczego Agencji Wła- sności Rolnej Skarbu Państwa	7	424	gm. Pieńsk	gm. Zgorze- lec	Dz.U. 1994 - Nr 132	-12-31
					poz. 671 1994r.	
<u>woj. katowickie</u>						
Obszar obejmujący wieś Bujaków	1351	1983	gm. Gierał- towice	m. Mikołów	Dz.U. 1994 - Nr 132	-12-31
					poz. 671 1994r.	
<u>woj. kieleckie</u>						
Obszar obejmujący wsie:	2702	5261	gm. Mirzec	gm. Skarży- sko Koś - cielne ^a	Dz.U. 1994 - Nr 132	-12-31
- Grzybowa Góra	523	.			poz. 671	
- Jagodne	725	.			1994r.	
- Lipowe Pole Pleba- ńskie	215	.				
- Lipowe Pole Skar- we	73	.				
- Skarżysko Kościel- ne	969	.				
- Świerczek	200	.				
- pow. wyrównawcza	-3	x				
Obszar obejmujący wsie:	1211	691	gm. Oleśni- ca	gm. Pacanów	Dz.U. 1994 - Nr 132	-12-31
- Kwasów	336	.			poz. 671	
- Sroczków	875	.			1994r.	

Nazwa przeniesionego obszaru	Powie - rzchnia w ha	Lud- ność	Wyłączono z	Włączono do	Źródło	Data wej- ścia w życie
<u>woj. kieleckie (dok.)</u>						
Obszar obejmujący wsie:	6178	5290	gm. Suched- niów	gm. Łączna ^a	Dz.U. Nr 132 poz. 671 1994r.	1994 - -12-31
- Czerwona Górka, Kamionki i Podza- gnańszcze	442	.				
- Gózd	239	.				
- Jęgrzna	900	.				
- Klonów	1061	.				
- Łączna	316	.				
- Podłazie	184	.				
- Występa	153	.				
- Zagórze	244	.				
- Zalezianka	2438	.				
- Zaskale	177	.				
- pow. wyrównawcza	24	x				
<u>woj. konińskie</u>						
Obszar obejmujący miejscowości:	8015	2123	gm. Witkowo	gm. Powidz ^a	Dz.U. Nr 132 poz. 671 1994r.	1994 - -12-31
- Anastazewo	153	.				
- Ostrowo i Hutka	927	.				
- Polanowo, Rudunek i Rzymachowo	1561	.				
- Powidz, Chabrin i Dolina	2397	.				
- Przybrodzin	256	.				
- Smolniki Powidzkie	956	.				
- Wylatkowo	1661	.				
- część wsi Wiekowo stanowiącą przy- siółek Ługi	100	.				
- pow. wyrównawcza	4	x				
<u>woj. krośnieńskie</u>						
Obszar obejmujący:	1633	4610	gm. Korczy- na	gm. Kroś - cienko Wy- żne ^a	Dz.U. Nr 132 poz. 671 1994r.	1994 - -12-31
- wieś Krościenko Wyżne oraz przy- siółek Pustyny	1619	.				
- część wsi Iskrzy- nia	14	.				

a Gmina nowo utworzona

Nazwa przeniesionego obszaru	Powie - rchnia w ha	Lud- ność	Wyłączono z	Włączono do	Źródło	Data wej- ścia w życie
<u>woj. nowosądeckie</u>						
Obszar obejmujący wsie:	4192	3566	gm.Piwni - czna	gm.Rytro ^a	Dz.U. Nr 132 poz. 671 1994r.	1994 - -12-31
- Obłazy Ryterskie	232	.				
- Rostoka Ryterska	2265	.				
- Rytro	675	.				
- Sucha Struga	1020	.				
<u>woj. olsztyńskie</u>						
Nie zamieszкана część obszaru miasta obejmująca obręb ge- odezyjny nr 6.	7	-	m. Barto - szyce	gm.Barto - szyce	Dz.U. Nr 132 poz. 671 1994r.	1994 - -12-31
Obszar zamieszкany obejmujący:	232	46	gm.Barto - szyce	m. Barto - szyce	Dz.U. Nr 132 poz. 671 1994r.	1994 - -12-31
- część obszaru PGR Jarkowo	93	.				
- część wsi Spytajny stanowiącą kolonię Stoczki	114	.				
oraz obszar nie za- mieszкany obejmujący części kolonii:						
- Okopa	12	-				
- Dębówko-Karolewko	13	-				
<u>woj. skierniewickie</u>						
Obszar obejmujący wsie:	4558	1989	gm.Cielądz	gm.Regnow ^a	Dz.U. Nr 132 poz. 671 1994r.	1994 - -12-31
- Annosław	570	.				
- Kazimierzów	384	.				
- Nowy Regnow	372	.				
- Podskarbice Króle- wskie	308	.				
- Podskarbice Szla- checkie	384	.				
- Regnow	661	.				
- Rylsk	496	.				
- Rylsk Duży	781	.				
- Rylsk Mały	167	.				
- Sławków	195	.				
- Sowidół	145	.				
- Wólka Strońska	134	.				
- pow. wyrównawcza	-39	x				

Nazwa przeniesionego obszaru	Powie - rzchnia w ha	Lud- rznia ność	Wyłączono z	Włączono do	Źródło	Data wej- ścia w życie
<u>woj. skierniewickie (dok.)</u>						
Obszar części wsi Kaski obejmujący miejscowość Kaski - Działki i część mie- jscowości Kaski-Bud- ki	22	278	gm. Baranów	gm. Teresin	Dz.U. Nr 132 poz. 671 1994r.	1994 - -12-31
<u>woj. tarnowskie</u>						
Obszar obejmujący wsie:	4086	4958	gm. Żegoci- na	gm. Trzcia- na ^a	Dz.U. Nr 132 poz. 671 1994r.	1994 - -12-31
- Kamionna	.	.				
- Kierlikówka	.	.				
- Leszczyna	.	.				
- Łąka Dolna	.	.				
- Rdzawa	.	.				
- Trzciana	.	.				
- Ujazd	.	.				
<u>woj. toruńskie</u>						
Obszar obejmujący części wsi:	63	32	gm. Płużni- ca	gm. Lisewo	Dz.U. Nr 132 poz. 671 1994r.	1994 - -12-31
- Bielawy	20	.				
- Józefkowo	43	.				
<u>woj. zielonogórskie</u>						
Obszar obejmujący wieś Drzeniów	1876	360	gm. Maszewo	gm. Cybinka	Dz.U. Nr 132 poz. 671 1994r.	1994 - -12-31

a Gmina nowo utworzona

7. Zniesienie gminy miejsko-wiejskiej i włączenie jej obszarów do innych gmin

Nazwa zniesionej gminy	Nazwa przeniesionego obszaru	Powierzchnia w ha	Ludność	Włączono do	Źródło	Data wejścia w życie
<u>woj. nowosądeckie</u>						
Tatrzańska	Obszar obejmujący wsie:	13637	7369	gm. Kościelisko ^a	Dz.U. Nr 132 poz. 671 1994r.	1994 - 12-31
	- Dzianisz	1780	.			
	- Kościelisko	5407	.			
	- Witów	6484	.			
	- pow. wyrów - nawcza	-34	x			
"	Obszar obejmujący wsie:	8355	9597	gm. Poronin ^a	Dz.U. Nr 132 poz. 671 1994r.	1994 - 12-31
	- Bustryk	423	.			
	- Małe Ciche	1510	.			
	- Murzasichle	2854	.			
	- Nowe Bystre	849	.			
	- Poronin	1398	.			
	- Suche	542	.			
	- Ząb	779	.			
"	Obszar obejmujący miasto Zakopane	8435	29973	m. Zakopane ^b	Dz.U. Nr 132 poz. 671 1994r.	1994 - 12-31

a Gmina nowo utworzona

b Na obszarze miasta utworzono gminę Zakopane

8. Zmiana nazwy gminy miejsko-wiejskiej

Dawna nazwa gminy	Nowa nazwa gminy	Źródło	Data wejścia w życie
<u>woj. koszalińskie</u>			
Silnowo	Borne Sulinowo	Dz.U. Nr 132 poz. 671 z 1994r.	1994-12-31

GLÓWNY URZĄD STATYSTYCZNY

Departament Programowania i Organizacji Badań

KOMUNIKAT

o zmianach w podziale terytorialnym
za okres od 1.01.1995 r. do 30.11.1996r.

Spis treści

Strona

1. Zmiany granic gmin miejskich	3
2. Utworzenie nowych miast wchodzących w skład gminy	4
3. Zmiany granic miast wchodzących w skład gminy	5
4. Zmiany granic gmin miejsko - wiejskich i wiejskich	5
5. Zmiany nazw gmin wiejskich	9
6. Uzupełnienie do komunikatu o zmianach w podziale terytorialnym za okres od 03.10.1993r. do 01.07.1994r.	9
7. Uzupełnienie do komunikatu o zmianach w podziale terytorialnym za okres od 02.07.1994r. do 31.12.1994r.	9

WNIOSKI O WYDANIE ZAŚWIADCZENIA

Lp.	Nazwa choroby	Ciepłota	Ciężkość	Ciepłota	Ciężkość	Ciepłota	Ciężkość
1	...						
2	...						
3	...						
4	...						
5	...						
6	...						
7	...						
8	...						
9	...						
10	...						
11	...						
12	...						
13	...						
14	...						
15	...						
16	...						
17	...						
18	...						
19	...						
20	...						
21	...						
22	...						
23	...						
24	...						
25	...						
26	...						
27	...						
28	...						
29	...						
30	...						

Objaśnienia znaków umownych :

- Kreska (-) - zjawisko nie wystąpiło
- Kropka (.) - brak informacji
- Znak (x) - wypełnienie pozycji ze względu na układ tablicy jest niemożliwe lub niecelowe

Miejscowość	Data wystąpienia	Lp. choroby	Lp. wniosku

1. Zmiany granic gmin miejskich

Nazwa przeniesionego obszaru	Powie - rzchnia w ha	Lud - ność	Wyłączono z	Włączono do	Źródło	Data wejścia w życie
			<u>woj. kaliskie</u>			
Nie zamieszкана część obszaru wsi Dobrzec	26	-	gm. Nowe Skalmierzyce	m. Kalisz	Dz.U. Nr 153 poz. 778 z 1995r.	1996 - 01 - 01
			<u>woj. katowickie</u>			
Obszar położony wzdłuż wschodniej strony ulicy Dąbskiego	11	1470	m. Będzin	m. Dąbrowa Górnicza	Dz.U. Nr 153 poz. 778 z 1995r.	1996 - 01 - 01
Obszar nie zamieszкany położony przy ulicy Siemońskiej	0,12	-	m. Dąbrowa Górnicza	m. Będzin	Dz.U. Nr 153 poz. 778 z 1995r.	1996 - 01 - 01
			<u>woj. piłskie</u>			
Obszar obejmujący zamieszкane części wsi:	301	39	gm. Czarnków	m. Czarnków	Dz.U. Nr 153 poz. 778 z 1995r.	1996 - 01 - 01
- Brzeźno	73	-				
- Śmieszkowo	46	-				
oraz nie zamieszкane części wsi:						
- Romanowo Dolne	50	-				
- Góra nad Notecią	132	-				
Obszar obejmujący zamieszкaną część wsi:	358	23	gm. Wągrowiec	m. Wągrowiec	Dz.U. Nr 153 poz. 778 z 1995r.	1996 - 01 - 01
- Kaliska	29	23				
oraz nie zamieszкane części wsi:						
- Łaziska	135	-				
- Łęgowo	144	-				
- Rgielsko	6	-				
- Wiatrowiec	44	-				
			<u>woj. siedleckie</u>			
Obszar obejmujący część wsi Gliniak	1	255	gm. Mińsk Mazowiecki	m. Mińsk Mazowiecki	Dz.U. Nr 153 poz. 778 z 1995r.	1996 - 01 - 01

2. Utworzenie nowych miast wchodzących w skład gminy

Nazwa miasta	Nazwa i rodzaj obszaru, z którego miasto utworzono	Powie - rcznia w ha	Lud - ność	Źródło	Data wejścia w życie
	<u>woj. katowickie</u>				
Sośnicowice	Obszar z gm. Sośnicowice obejmujący: - wieś Sośnicowice - przysiółek Choryńskowice	1168 1131 37	1952	Dz. U. Nr 153 poz. 780 z 1995r.	1996 - 01 - 01
	<u>woj. kieleckie</u>				
Małogoszcz	Obszar z gm. Małogoszcz obejmujący wieś Małogoszcz	878	4368	Dz. U. Nr 153 poz. 780 z 1995r.	1996 - 01 - 01
	<u>woj. przemyskie</u>				
Narol	Obszar z gm. Narol obejmujący wsie: - Narol - Zagrody (wraz z częścią wsi Narol - Wieś obejmującą PGR) oraz nie zamieszkałe części wsi: - Jędrzejówka - Piązów	1232 938 120 44 130	2132	Dz. U. Nr 153 poz. 780 z 1995r.	1996 - 01 - 01
	<u>woj. tarnobrzeskie</u>				
Annopol	Obszar z gm. Annopol obejmujący wsie: - Annopol - Rachów	775 597 178	2709	Dz. U. Nr 153 poz. 780 z 1995r.	1996 - 01 - 01

3. Zmiany granic miast wchodzących w skład gminy

Nazwa przeniesionego obszaru	Powierzchnia w ha	Ludność	Wyłączono z	Włączono do	Źródło	Data wejścia w życie
Obszar obejmujący wieś Jasień	338	237	<u>woj. krośnieńskie</u>			
			gm. Ustrzyki Dolne	m. Ustrzyki Dolne (w gm. Ustrzyki Dolne)	Uchwała Nr XVI/116/92 Rady Miejskiej w Ustrzykach Dolnych	1992 - 04-07 ^a
Obszar obejmujący część wsi Jadowniki	102	151	<u>woj. tarnowskie</u>			
			gm. Brzesko	m. Brzesko (w gm. Brzesko)	Uchwała Nr XIX/163/92 Rady Miejskiej w Brzesku	1992 - 07-27 ^a
Obszar obejmujący wieś Wólka Dulecka	288	426	gm. Radomyśl Wielki	m. Radomyśl Wielki (w gm. Radomyśl Wielki)	Uchwała Nr VIII/48/95 Rady Miejskiej w Radomyślu Wielkim	1995 - 02-23 ^a

4. Zmiany granic gmin miejsko-wiejskich i wiejskich

Nazwa przeniesionego obszaru	Powierzchnia w ha	Ludność	Wyłączono z	Włączono do	Źródło	Data wejścia w życie
Obszar obejmujący wieś Krzywa	1266	254	<u>woj. białostockie</u>			
			gm. Orla	gm. Bielsk Podlaski	Dz. U. Nr 153 poz. 778 z 1995r.	1996 - 01 - 01

- a Zmiana uwzględniona w " Wykazie powierzchni jednostek podziału administracyjnego kraju " opracowanym w Departamencie Katastru, Geodezji i Kartografii Ministerstwa Gospodarki Przestrzennej i Budownictwa według stanu na dzień 01.01.1996r.

Nazwa przeniesionego obszaru	Powie - rznia w ha	Lud - ność	Wyłączono z	Włączono do	Źródło	Data wejścia w życie	
Nie zamieszкана część obszaru wsi Hadra	35	-	<u>woj. częstochowskie</u>		gm. Kochanowice	Dz. U. Nr 153 poz. 778 z 1995r.	1996 - 01 - 01
			gm. Herby				
Obszar obejmujący osady Kwitajny Wielkie i Kwitajny Małe	395	88	<u>woj. elblaskie</u>		gm. Godkowo	Dz. U. Nr 153 poz. 778 z 1995r.	1996 - 01 - 01
			gm. Wilczęta				
Nie zamieszкана część obszaru wsi Dobrzec	26	-	<u>woj. kaliskie</u>		m. Kalisz	Dz. U. Nr 153 poz. 778 z 1995r.	1996 - 01 - 01
			gm. Nowe Skalmierzyce				
Obszar obejmujący wieś Cieśle	380	92	gm. Pleszew	gm. Goluchów	Dz. U. Nr 153 poz. 778 z 1995r.	1996 - 01 - 01	
Obszar obejmujący część wsi Twardowice	21	46	<u>woj. katowickie</u>		gm. Psary	Dz. U. Nr 153 poz. 778 z 1995r.	1996 - 01 - 01
			gm. Bobrowniki				
Obszar obejmujący wieś Bolechowice	395	533	<u>woj. kieleckie</u>		gm. Sitkówka-Nowiny	Dz. U. Nr 153 poz. 778 z 1995r.	1996 - 01 - 01
			gm. Chęciny				
Obszar obejmujący części wsi: - Miłcza - Wróblík Szlachecki	33	42	gm. Rymanów	gm. Haczów	Dz. U. Nr 153 poz. 778 z 1995r.	1996 - 01 - 01	
	32	.	.	.			
	1	.	.	.			

Nazwa przeniesionego obszaru	Powie - rzchnia w ha	Lud - ność	Wyłączono z	Włączono do	Źródło	Data wejścia w życie
			<u>woj. łomżyńskie</u>			
Obszar obejmujący wieś Taraskowo	440	198	gm. Wizna	gm. Piątnica	Dz. U. Nr 153 poz. 778 z 1995r.	1996 - 01 - 01
			<u>woj. polskie</u>			
Obszar obejmujący: zamieszkaną część wsi:	301	39	gm. Czarnków	m. Czarnków	Dz. U. Nr 153 poz. 778 z 1995r.	1996 - 01 - 01
- Brzeźno	73	.				
- Śmieszkowo	46	.				
oraz nie zamieszkaną części wsi:						
- Romanowo Dolne	50	-				
- Góra nad Notecią	132	-				
Obszar obejmujący: zamieszkaną część wsi Kaliska	358	23	gm. Wągrowiec	m. Wągrowiec	Dz. U. Nr 153 poz. 778 z 1995r.	1996 - 01 - 01
oraz nie zamieszkaną części wsi:	29	23				
- Łaziska	135	-				
- Łęgowo	144	-				
- Rgielsko	6	-				
- Wiatrowiec	44	-				
			<u>woj. przemyskie</u>			
Obszar obejmujący kolonię Leżachów - Osada	477	151	gm. Sieniawa	gm. Jarosław	Dz. U. Nr 153 poz. 778 z 1995r.	1996 - 01 - 01
			<u>woj. rzeszowskie</u>			
Obszar obejmujący część wsi Rudna Wielka	21	73	gm. Świlcza	gm. Głogów Małopolski	Dz. U. Nr 153 poz. 778 z 1995r.	1996 - 01 - 01

Nazwa przeniesionego obszaru	Powierzchnia w ha	Ludność	Wyłączono z	Włączono do	Źródło	Data wejścia w życie
<u>woj. siedleckie</u>						
Obszar obejmujący część wsi Grabowiec	2	2	gm. Stoczek	gm. Łochów	Dz. U. Nr 153 poz. 778 z 1995r.	1996 - 01 - 01
Obszar obejmujący część wsi Gliniak	1	255	gm. Mińsk Mazowiecki	m. Mińsk Mazowiecki	Dz. U. Nr 153 poz. 778 z 1995r.	1996 - 01 - 01
Obszar obejmujący wieś Wólka Leśna	477	129	gm. Mordy	gm. Siedlice	Dz. U. Nr 153 poz. 778 z 1995r.	1996 - 01 - 01
<u>woj. śląskie</u>						
Obszar obejmujący wsie: - Dobra (wraz z kolonią Dobrzec)	2884	600	gm. Czarna Dąbrówka	gm. Dębica Kaszubska	Dz. U. Nr 153 poz. 778 z 1995r.	1996 - 01 - 01
- Gogolewo	665
oraz część wsi - Gogolewko (bez kolonii Święchowo)	1090
	1129
<u>woj. tarnobrzeskie</u>						
Obszar obejmujący wieś Grochocice	343	183	gm. Wojciechowice	gm. Ożarów	Dz. U. Nr 153 poz. 778 z 1995r.	1996 - 01 - 01
<u>woj. wrocławskie</u>						
Obszar obejmujący wsie: - Baranowice	2583	354	gm. Żmigród	gm. Miłicz	Dz. U. Nr 153 poz. 778 z 1995r.	1996 - 01 - 01
- Grabówka	260
- Olsza	372
- Wilkowo	899
- pow. wyrównawcza	1051
	1	x

5. Zmiany nazw gmin wiejskich

Dawna nazwa gminy	Nowa nazwa gminy	Źródło	Data wejścia w życie
	<u>woj. warszawskie</u>		
Skrzeszew	Wieliszew	Dz. U. Nr 153 poz. 778 z 1995r.	1996-01-01
Tulowice	Brochów	Dz. U. Nr 153 poz. 778 z 1995r.	1996-01-01

6. Uzupełnienie do komunikatu o zmianach w podziale terytorialnym za okres od 03. 10. 1993r. do 01. 07. 1994r.

- A. Na str. 7 w pozycji omawiającej utworzenie miasta Torzym w woj. zielono-górskim należy zmienić powierzchnię z 1450 ha na 911 ha. Zmiana wchodzi w życie z dniem 30.11.1996r. na podstawie Rozporządzenia Rady Ministrów z dnia 22 października 1996r. (Dz. U. Nr 131 poz. 616 z 1996r.)
- B. Na str. 9 w pozycji omawiającej obszar przeniesiony z gm. Andrychów do gm. Wadowice w woj. bielskim należy zmienić powierzchnię z 15 na 16 ha. Zmiana wchodzi w życie z dniem 1.01.1996r. na podstawie Rozporządzenia Rady Ministrów z dnia 19 grudnia 1995r. (Dz. U. Nr 153 poz. 779 z 1995r.)

7. Uzupełnienie do komunikatu o zmianach w podziale terytorialnym za okres od 02. 07. 1994r. do 31. 12. 1994r.

Na str. 6 w pozycjach omawiających utworzenie miast: Bodzentyn w woj. kieleckim i Krasnobród w woj. zamojskim należy zmienić powierzchnię odpowiednio:

m. Bodzentyn z 840 ha na 865 ha,
m. Krasnobród z 680 ha na 699 ha.

Zmiany wchodzi w życie z dniem 30.11.1996r. na podstawie Rozporządzenia Rady Ministrów z dnia 22 października 1996r. (Dz. U. Nr 131 poz. 616 z 1996r.)

GŁÓWNY URZĄD STATYSTYCZNY

Departament Standardów, Rejestrów i Informatyki

KOMUNIKAT

o zmianach w podziale terytorialnym
za okres od 1.12.1996 r. do 16.09.1997r.

Spis treści

	Strona
1. Zmiany granic województw	3
2. Utworzenie nowych gmin miejskich	3
3. Zmiany granic gmin miejskich	4
4. Utworzenie nowych miast wchodzących w skład gminy.	6
5. Zmiany granic miast wchodzących w skład gminy.	7
6. Utworzenie nowych gmin wiejskich	8
7. Zmiany granic gmin miejsko - wiejskich i wiejskich	9
8. Zmiany nazw miast	12
9. Zmiany nazw gmin.	12
10. Zmiany w rejonach administracyjnych	12

WNEŚCIELE DO KSIĄŻKI PRZYJAZD

WYDZIAŁ JĘZYKOZNAWSTWA I LINGWISTYKI

TĄCZEWICZ

WYDZIAŁ JĘZYKOZNAWSTWA I LINGWISTYKI
KATEDRA JĘZYKA POLSKIEGO

Objaśnienia znaków umownych:

Kreska (-) - zjawisko nie wystąpiło

Kropka (.) - brak informacji

№	Opis zjawiska	Wystąpienie
1
2
3
4
5
6
7
8
9
10

1. Zmiany granic województw

Nazwa przeniesionego obszaru	Powie - rzchnia w ha	Lud - ność	Wyłączono z	Włączono do	Źródło	Data wejścia w życie
Część obszaru miasta Libiąż	16	763	woj. katowickie m. Libiąż (w gm. Libiąż)	woj. bielskie m. Chelmek (w gm. Chelmek)	Dz. U. Nr 155 poz. 759 z 1996r.	1997 - - 01 - 01
Część obszaru wsi Bartodzieje	17	.	woj. ostrołęckie gm. Obryte	woj. ciechanowskie m. Pultusk (w gm. Pultusk)	Dz. U. Nr 155 poz. 759 z 1996r.	1997 - - 01 - 01
Obszar osady Leźnica Wielka - Osiedle, stanowiącej część wsi Parądzice	31	.	woj. sieradzkie gm. Wartkowice	woj. łódzkie gm. Parzęczew	Dz. U. Nr 155 poz. 759 z 1996r.	1997 - - 01 - 01

2. Utworzenie nowych gmin miejskich

Nazwa gminy miejskiej	Nazwa i rodzaj obszaru, z którego gminę miejską utworzono	Powie - rzchnia w ha	Lud - ność	Źródło	Data wejścia w życie
Radlin	<u>woj. katowickie</u> Część obszaru miasta Wodzisław Śląski stanowiącą część dzielnicy o nazwie Radlin I	1253	18401	Dz. U. Nr 155 poz. 761 z 1996r.	1997 - - 01 - 01

3. Zmiany granic gmin miejskich

Nazwa przeniesionego obszaru	Powie - rzchnia w ha	Lud - ność	Wylącono z	Włączono do	Źródło	Data wejścia w życie
			<u>woj. warszawskie</u>			
Nie zamieszкана część obszaru miasta Marki	9	-	m. Marki	m. Zielonka	Dz. U. Nr 155 poz. 761 z 1996r.	1997 - 01 - 01
Nie zamieszкана część obszaru miasta Zielonka	7	-	m. Zielonka	m. Marki	Dz. U. Nr 155 poz. 761 z 1996r.	1997 - 01 - 01
			<u>woj. kaliskie</u>			
Nie zamieszкана część obszaru wsi Chwaliszew	304	-	gm. Krotoszyn	m. Sulmierzyce	Dz. U. Nr 155 poz. 761 z 1996r.	1997 - 01 - 01
Część obszaru wsi Chachalnia oraz leśniczówka Sulmierzyce	941	4	gm. Zduny	m. Sulmierzyce	Dz. U. Nr 155 poz. 751 z 1996r.	1997 - 01 - 01
			<u>woj. katowickie</u>			
Nie zamieszкана część obszaru miasta Będzin	11	-	m. Będzin	m. Sosnowiec	Dz. U. Nr 155 poz. 761 z 1996r.	1997 - 01 - 01
Nie zamieszкany obszar położony przy ulicy Chemicznej (teren przy rzece Czarnej Przemszy)	5	-	m. Sosnowiec	m. Będzin	Dz. U. Nr 155 poz. 761 z 1996r.	1997 - 01 - 01
Obszar części miasta Ruda Śląska położony przy ulicy Czempieła	8	639	m. Ruda Śl.	m. Chorzów	Dz. U. Nr 155 poz. 761 z 1996r.	1997 - 01 - 01

Nazwa przeniesionego obszaru	Powierzchnia w ha	Ludność	Wylączono z	Włączono do	Źródło	Data wejścia w życie
Część obszaru miasta Wodzisław Śląski stanowiąca część dzielnicy Radlin I	1253	18401	m. Wodzisław Śląski	m. Radlin ^a	Dz. U. Nr 155 poz. 761 z 1996r.	1997 - 01 - 01
<u>woj. łomżyńskie</u>						
Nie zamieszkały obszar części wsi Jednacczewo	12	-	gm. Łomża	m. Łomża	Dz. U. Nr 155 poz. 761 z 1996r.	1997 - 01 - 01
<u>woj. półskie</u>						
Nie zamieszkałe obszary części wsi:	38	-	gm. Czarnków	m. Czarnków	Dz. U. Nr 155 poz. 761 z 1996r.	1997 - 01 - 01
- Góra nad Notecią	5	-				
- Romanowo Dolne	3	-				
- Śmieškowo	30	-				
<u>woj. płockie</u>						
Obszar wsi Tokary-Rąbież	392	280	gm. Gąbin	m. Ficock	Dz. U. Nr 155 poz. 761 z 1996r.	1997 - 01 - 01
Obszary wsi:	1780	2337	gm. Łąck	m. Płock	Dz. U. Nr 155 poz. 761 z 1996r.	1997 - 01 - 01
- Budy Dolne	354	.				
- Góry	870	.				
- Longinus	199	.				
- Nowe Ciechomice	173	.				
- Stare Ciechomice	184	.				
<u>woj. włocławskie</u>						
Obszary części wsi:	247	268	gm. Kowal	m. Kowal	Dz. U. Nr 155 poz. 761 z 1996r.	1997 - 01 - 01
- Czerniewiczki	37	.				
- Grodztwo	62	.				
- Przydatki Gołaszewskie	148	.				

a - Miasto nowo utworzone

4. Utworzenie nowych miast wchodzących w skład gminy

Nazwa miasta	Nazwa i rodzaj obszaru, z którego miasto utworzono	Powie - rchnia w ha	Lud - ność	Źródło	Data wejścia w życie
	<u>woj. białostockie</u>				
Suchowola	Obszar z gm. Suchowola obejmujący wieś Suchowola oraz kolonię Podgaje	2595	2489	Dz. U. Nr 155 poz. 760 z 1996r.	1997 - 01 - 01
	<u>woj. krakowskie</u>				
Świątniki Górne	Obszar z gm. Świątniki Górne obejmujący wieś Świątniki Górne	444	2019	Dz. U. Nr 155 poz. 760 z 1996r.	1997 - 01 - 01
	<u>woj. olsztyńskie</u>				
Pasym	Obszar obrębu ewidencyjnego Pasym obejmujący wsie: Pasym, Ostrów, Słonecznik, osadę Kiepunka oraz część wsi Dybowo	1337	2549	Dz. U. Nr 155 poz. 760 z 1996r.	1997 - 01 - 01
	<u>woj. wrocławskie</u>				
Skepe	Obszar z gm. Skepe obejmujący części wsi Skepe i Wymyślin	745	3484	Dz. U. Nr 155 poz. 760 z 1996r.	1997 - 01 - 01
	<u>woj. wrocławskie</u>				
Siechnice (w gm. Święta Katarzyna)	Obszar z gm. Święta Katarzyna obejmujący wieś Siechnice oraz przysiółek Prawocin	1553	4034	Dz. U. Nr 155 poz. 760 z 1996r.	1997 - 01 - 01

5. Zmiany granic miast wchodzących w skład gminy

Nazwa przeniesionego obszaru	Powierzchnia w ha	Ludność	Wyłączono z	Włączono do	Źródło	Data wejścia w życie
			<u>woj. bielskie</u>			
Część obszaru miasta Libiąż	16	763	m. Libiąż (w woj. katowickim)	m. Chelmek	Dz. U. Nr 155 poz. 759 z 1996r.	1997 - 01 - 01
			<u>woj. olechowski</u>			
Część obszaru wsi Bartodzieje	17	.	gm. Obyrte (w woj. ostrołęckim)	m. Pultusk	Dz. U. Nr 155 poz. 759 z 1996r.	1997 - 01 - 01
			<u>woj. katowickie</u>			
Część obszaru miasta Libiąż	16	763	m. Libiąż	m. Chelmek (w woj. bielskim)	Dz. U. Nr 155 poz. 759 z 1996r.	1997 - 01 - 01
			<u>woj. krakowskie</u>			
Obszar obejmujący:	947	1940	gm. Krzeszowice	m. Krzeszowice	Dz. U. Nr 155 poz. 760 z 1996r.	1997 - 01 - 01
- wieś Czatkowice	481	.				
- wieś Żbik	327	.				
- części wsi:						
- Nawojowa Góra	30	.				
- Tenczynek	46	.				
- Wola Filipowska	63	.				
			<u>woj. rzeszowskie</u>			
Obszary części wsi:	231	428	gm. Sędziszów Małopolski	m. Sędziszów Małopolski	Dz. U. Nr 155 poz. 760 z 1996r.	1997 - 01 - 01
- Borek Wielki	80	.				
- Góra Ropczycka	36	.				
- Kawęczyn Sędziszowski (przysiółki Księżomost i Podlipie)	99	.				
- Wolica Ługowa	16	.				

Nazwa przeniesionego obszaru	Powie - rzchnia w ha	Lud - ność	Wyłączono z	Włączono do	Źródło	Data wejścia w życie
			<u>woj. szczecińskie</u>			
Nie zamieszkałe obszary części wsi Kurzycko i Ieńniczówki Siegniew	1	-	gm. Mieszkowice	m. Mieszkowice	Dz. U. Nr 155 poz. 760 z 1996r.	1997 - 01 - 01
Nie zamieszkała część obszaru miasta Mieszkowice	0,18	-	m. Mieszkowice	gm. Mieszkowice	Dz. U. Nr 155 poz. 760 z 1996r.	1997 - 01 - 01
			<u>woj. wałbrzyskie</u>			
Nie zamieszkałe obszary części wsi:	106	-	gm. Żarów	m. Żarów	Dz. U. Nr 155 poz. 760 z 1996r.	1997 - 01 - 01
- Łażany	15	-				
- Mrowiny	91	-				

6. Utworzenie nowych gmin wiejskich

Nazwa gminy	Nazwa i rodzaj obszaru, z którego gminę utworzono	Powie - rzchnia w ha	Lud - ność	Źródło	Data wejścia w życie
	<u>woj. łódzkie</u>				
Ksawerów	Obszar z gm. Pabianice obejmujący wieś Ksawerów wraz z Kolonią Wola Zaradzyńska, Teklinem, Widzewem i Żdżarami oraz wieś Nowa Gadka i Wola Zaradzyńska	1364	6630	Dz. U. Nr 155 poz. 761 z 1996r.	1997 - 01 - 01
	<u>woj. nowosądeckie</u>				
Słopnice	Obszar z gm. Tymbark obejmujący wieś Słopnice	5674	5413	Dz. U. Nr 155 poz. 761 z 1996r.	1997 - 01 - 01

7. Zmiany granic gmin miejsko - wiejskich i wiejskich

Nazwa przeniesionego obszaru	Powierzchnia w ha	Ludność	Wylączone z	Włączono do	Źródło	Data wejścia w życie
			woj. bielskie			
Część obszaru m. Libiąż	16	763	gm. Libiąż (w woj. katowickim)	gm. Chelmek	Dz. U. Nr 155 poz. 759 z 1996r.	1997 - 01 - 01
Obszar obejmujący część wsi Radziechowy (część sołectwa Przybędza)	52	108	gm. Radziechowy - Wieprz	gm. Węgierska Górka	Dz. U. Nr 155 poz. 761 z 1996r.	1997 - 01 - 01
			woj. ciechanowskie			
Część obszaru wsi Bartodzieje	17	-	gm. Obryte (w woj. ostrołęckim)	gm. Pułtusk	Dz. U. Nr 155 poz. 759 z 1996r.	1997 - 01 - 01
			woj. gdąskie			
Obszar części obrębu Parszkowo - Klanino	17	45	gm. Krokowa	gm. Puck	Dz. U. Nr 155 poz. 761 z 1996r.	1997 - 01 - 01
			woj. kaliskie			
Nie zamieszкана część obszaru wsi Chwaliszew	304	-	gm. Krotoszyn	m. Sulmierzyce	Dz. U. Nr 155 poz. 761 z 1996r.	1997 - 01 - 01
Część obszaru wsi Chachalnia oraz leśniczówka Sulmierzyce	941	4	gm. Zduny	m. Sulmierzyce	Dz. U. Nr 155 poz. 761 z 1996r.	1997 - 01 - 01

Nazwa przeniesionego obszaru	Powie - rzchnia w ha	Lud - ność	Wyłączono z	Włączono do	Źródło	Data wejścia w życie
Część obszaru m. Libiąż	16	763	<u>woj. katowickie</u>	gm. Chelmek (w woj. bielskim)	Dz. U. Nr 155 poz. 759 z 1996r.	1997 - 01 - 01
			gm. Libiąż			
Obszar wsi Jagodne	725	725	<u>woj. kieleckie</u>	gm. Mirzec	Dz. U. Nr 155 poz. 761 z 1996r.	1997 - 01 - 01
			gm. Skarżysko Kościelne			
Nie zamieszkaný obszar części wsi Jednaczewo	12	-	<u>woj. łomżyńskie</u>	m. Łomża	Dz. U. Nr 155 poz. 761 z 1996r.	1997 - 01 - 01
			gm. Łomża			
Nie zamieszkaný obszar części wsi Jednaczewo	2	-	gm. Łomża	gm. Piątnica	Dz. U. Nr 155 poz. 761 z 1996r.	1997 - 01 - 01
Obszar obejmujący wieś Ksawerów wraz z Kolo- nią Wola Zaradzyńska, Teklinem, Widzewem i Żdżarami oraz wieś Nowa Gadka i Wola Zaradzyńska	1364	6630	<u>woj. łódzkie</u>	gm. Ksawerów ^a	Dz. U. Nr 155 poz. 761 z 1996r.	1997 - 01 - 01
			gm. Pabianice			
Obszar osady Leźnica Wielka - Osiedle, stanowiącej część wsi Parądzice	31	.	gm. Wartkowice (w woj. sieradz- kim)	gm. Parzęczew	Dz. U. Nr 155 poz. 759 z 1996r.	1997 - 01 - 01

a - Gmina nowo utworzona

Nazwa przeniesionego obszaru	Powie - rzchnia w ha	Lud - ność	Wylączo z	Włączono do	Źródło	Data wejścia w życie
			woj. nowosadeckie			
Obszar wsi Słopnice	5674	5413	gm. Tymbark	gm. Słopnice ^a	Dz. U. Nr 155 poz. 761 z 1996r.	1997 - - 01 - 01
Obszar części wsi Brunary	50	55	gm. Uście Gorlickie	gm. Ropa	Dz. U. Nr 155 poz. 761 z 1996r.	1997 - - 01 - 01
			woj. ostroleckie			
Część obszaru wsi Bartodzieje	17	.	gm. Obryte	gm. Pultusk (w woj. ciechano- wskim)	Dz. U. Nr 155 poz. 759 z 1996r.	1997 - - 01 - 01
			woj. pilskie			
Nie zamieszkane obszary części wsi:	38	-	gm. Czarnków	m. Czarnków	Dz. U. Nr 155 poz. 761 z 1996r.	1997 - - 01 - 01
- Góra nad Notecią	5	-				
- Romanowo Dolne	3	-				
- Śmieszkowo	30	-				
			woj. plockie			
Obszar wsi Tokary - Rąbież	382	280	gm. Gąbin	m. Plock	Dz. U. Nr 155 poz. 761 z 1996r.	1997 - - 01 - 01
Obszary wsi:	1780	2337	gm. Łąck	m. Plock	Dz. U. Nr 155 poz. 761 z 1996r.	1997 - - 01 - 01
- Budy Dolne	354	.				
- Góry	870	.				
- Longinus	199	.				
- Nowe Ciechomice	173	.				
- Stare Ciechomice	184	.				
			woj. sieradzkie			
Obszar osady Leźnica Wielka - Osiedle, stanowiącej część wsi Parądzice	31	.	gm. Wartkowie	gm. Parączew (w woj. łódzkim)	Dz. U. Nr 155 poz. 759 z 1996r.	1997 - - 01 - 01

a - Gmina nowo utworzona

Nazwa przeniesionego obszaru	Powierzchnia w ha	Ludność	Wyłączono z	Włączono do	Źródło	Data wejścia w życie
Obszary części wsi:	247	288	woj. wrocławskie gm. Kowal	m. Kowal	Dz. U. Nr 155 poz. 761 z 1996r.	1997 - 01 - 01
- Czerniewiczki	37	-				
- Grodztwo	62	-				
- Przydatki Golasze - wskie	148	-				

8. Zmiany nazw miast

Dawna nazwa miasta	Nowa nazwa miasta	Źródło	Data wejścia w życie
Koźmin	woj. kaliskie Koźmin Wielkopolski	Dz. U. Nr 155 poz. 761 z 1996r.	1997-01-01
Rudnik	woj. łamobrzeskie Rudnik nad Sanem	M. P. Nr 79, poz. 714 z 1996r.	1997-01-01

9. Zmiany nazw gmin

Dawna nazwa gminy	Nowa nazwa gminy	Źródło	Data wejścia w życie
Koźmin	woj. kaliskie Koźmin Wielkopolski	Dz. U. Nr 155 poz. 761 z 1996r.	1997-01-01
Tapkowice	woj. katowickie Ozarowice	Dz. U. Nr 155 poz. 761 z 1996r.	1997-01-01

10. Zmiany w rejonach administracyjnych

Na podstawie Rozporządzenia Ministra Spraw Wewnętrznych i Administracji z dnia 21 sierpnia 1997r. (Dz. U. Nr 102 poz. 649) z dniem 16.09.1997r. utworzono w województwie tarnowskim rejon administracyjny w Brzesku dla gmin: Borzęcin, Brzesko, Czchów, Dębno, Gnojnik, Iwkowa i Szczurowa, należących dotychczas do rejonu administracyjnego w Bochni.

GLÓWNY URZĄD STATYSTYCZNY

Departament Standardów, Rejestrów i Informatyki

KOMUNIKAT

o zmianach w podziale terytorialnym
za okres od 17.09.1997r. do 10.08.1998r.

Spis treści

	Strona
1. Utworzenie nowych gmin miejskich	3
2. Zmiany granic gmin miejskich	3
3. Utworzenie nowych miast wchodzących w skład gminy.	4
4. Zmiany granic miast wchodzących w skład gminy	5
5. Utworzenie nowych gmin wiejskich	8
6. Zmiany granic gmin miejsko - wiejskich i wiejskich	8
7. Zmiany nazw gmin.	12
8. Wprowadzenie reformy zasadniczego podziału terytorialnego państwa	12

1. Utworzenie nowych gmin miejskich

Nazwa gminy miejskiej	Nazwa i rodzaj obszaru, z którego gminę miejską utworzono	Powierzchnia w ha	Łudność	Źródło	Data wejścia w życie
Radzionków	woj. katowickie Część obszaru miasta Bytom	1326	18201	Dz.U. z 1997r. Nr 109 poz.705	1998 - 01-01
Stoczek Łukowski	woj. siedleckie Obszar miasta Stoczek Łukowski	913	2793	Dz.U. z 1997r. Nr 109 poz.705	1998 - 01-01

2. Zmiana granic gmin miejskich

Nazwa przeniesionego obszaru	Powierzchnia w ha	Łudność	Wylącono z	Włączono do	Źródło	Data wejścia w życie
Część obszaru wsi Lipiny	29	194	woj. białostockie gm. Hajnówka	m. Hajnówka	Dz.U. z 1997r. Nr 116 poz.742	1998 - 01-01
Obszar obrębu ewidencyjnego Próchnik obejmujący wieś Próchnik, przysiółek Jelenia Dolina, PGR Leszków oraz nie zamieszkaną gajówkę Rakowo	1359	320	woj. elblaskie gm. Tolkmicko	m. Elbląg	Dz.U. z 1997r. Nr 116 poz.742	1998 - 01-01

2. Zmiana granic gmin miejskich c.d.

Nazwa przeniesionego obszaru	Powie - rzchnia w ha	Lud - ność	Wyłączono z	Włączono do	Źródło	Data wejścia w życie
	<u>woj. odańskie</u>					
Obszar obejmujący: - wieś Rekowo - część wsi Płochowo	306 293 13	1070	gm. Puck	m. Reda	Dz.U. z 1997r. Nr 116 poz.742	1998 - -01-01
	<u>woj. jeleniogórskie</u>					
Obszar obejmujący cały obręb ewiden- cyjny Jagniątków	2056	648	m. Piechowice	m. Jelenia Góra	Dz.U. z 1997r. Nr 116 poz.742	1998 - -01-01
	<u>wci. katowickie</u>					
Część obszaru miasta Bytom	1326	18201	m. Bytom	m. Radzionków ^a	Dz.U. z 1997r. Nr 109 poz.705	1998 - -01-01

a - Miasto nowo utworzone

3. Utworzenie nowych miast wchodzących w skład gminv.

Nazwa miasta	Nazwa i rodzaj obszaru, z którego miasto utworzono	Powie - rzchnia w ha	Lud - ność	Źródło	Data wejścia w życie
	<u>woj. olsztyńskie</u>				
Milakowo	Obszar z gminy Milakowo obejmujący wieś Milakowo	868	2879	Dz.U. z 1997r. Nr 130 poz.847	1998 - -01-01
Milomłyn	Obszar z gminy Milomłyn obejmujący wieś Milomłyn i osady: Iląg, Wydmuch i Zacisze oraz PGR Przejazd	1240	2305	Dz.U. z 1997r. Nr 130 poz.847	1998 - -01-01

3. Utworzenie nowych miast wchodzących w skład gminy c.d.

Nazwa miasta	Nazwa i rodzaj obszaru, z którego miasto utworzono	Powie - rzchnia w ha	Lud - ność	Źródło	Data wejścia w życie
	<u>woj. tarnowskie</u>				
Ciężkowice	Obszar z gminy Ciężkowice obejmujący wieś Ciężkowice	999	2466	Dz.U. z 1997r. Nr 130 poz.847	1998 - -01-01
	<u>woj. wrocławskie</u>				
Piotrków Kujawski	Obszar z gm. Piotrków Kujawski obejmujący wsie: Piotrków Kujawski Piotrków Poduchowny oraz części wsi: Szewce Wójcin Zborowiec	968 543 281 23 2 119	4931 * * * * *	Dz.U. z 1997r. Nr 130 poz.847	1998 - -01-01

4. Zmiany granic miast wchodzących w skład gminy

Nazwa przeniesionego obszaru	Powie - rzchnia w ha	Lud - ność	Wylącono z	Włączono do	Źródło	Data wejścia w życie
	<u>woj. bielskie</u>					
Część obszaru wsi Wieprz	6	918	gm. Wieprz	m. Andrychów w gm. Andrychów	Dz.U. z 1997r. Nr 130 poz.847	1998 - -01-01
	<u>woj. katowickie</u>					
Obszar obejmujący obręby ewidencyjne: - Brzeźce - Ćwiklice - Łąka - Poręba - Rudoltowice	4918	8079	m. Pszczyna	gm. Pszczyna	Dz.U. z 1997r. Nr 116 poz.742	1998 - -01-01

4. Zmiany granic miast wchodzących w skład gminy c.d.

Nazwa przeniesionego obszaru	Powie - rzchnia w ha	Lud - ność	Wyłączono z	Włączono do	Źródło	Data wejścia w życie
<u>woj. konińskie</u>						
Obszar części wsi Wiesiołów obejmujący części integralne: Dąbie i Dąbie Poduchowne	605	108	gm. Dąbie	m. Dąbie	Dz.U. z 1997r. Nr 116 poz.742	1998 - -01-01
Obszar wsi Budy Uniejowskie	468	21	gm. Uniejów	m. Uniejów	Dz.U. z 1997r. Nr 116 poz.742	1998 - -01-01
<u>woj. krosnieńskie</u>						
Obszar wsi Wola Postołowa	446	119	gm. Lesko	m. Lesko	Dz.U. z 1997r. Nr 116 poz.742	1998 - -01-01
<u>woj. leszczyńskie</u>						
Części obszarów wsi: - Koszanowo - Nietąszkowo	258 80 178	323 - -	gm. Śmigiel	m. Śmigiel	Dz.U. z 1997r. Nr 116 poz.742	1998 - -01-01
Część obszaru miasta Śmigiel	14	95	m. Śmigiel	gm. Śmigiel	Dz.U. z 1997r. Nr 116 poz.742	1998 - -01-01
<u>woj. opolskie</u>						
Obszar obejmujący: wieś Ulianówka oraz część wsi Włostowa	110	80	gm. Korfantów	m. Korfantów	Dz.U. z 1997r. Nr 116 poz.742	1998 - -01-01

4 Zmiany granic miast wchodzących w skład gminy c.d.

Nazwa przeniesionego obszaru	Powierzchnia w ha	Ludność	Wyłączono z	Włączono do	Źródło	Data wejścia w życie
<u>woj. piłskie</u>						
Obszary obejmujące części wsi:	90	425	gm. Wronki	m. Wronki	Dz.U. z 1997r. Nr 116 poz.742	1998 - 01-01
- Nowa Wieś	19	*				
- Popowo	47	*				
- Stróżki	18	*				
oraz niezamieszkaną część wsi Obleżanki	6	-				
<u>woj. poznańskie</u>						
Obszary części wsi:	339	184	gm. Dolsk	m. Dolsk	Dz.U. z 1997r. Nr 116 poz.742	1998 - 01-01
- Kołowo	93	*				
- Księginki	246	*				
<u>woj. rzeszowskie</u>						
Obszar obejmujący wsie:	2085	2540	gm. Ropczyce	m. Ropczyce	Dz.U. z 1997r. Nr 116 poz.742	1998 - 01-01
- Chechły						
- Witkowice						
oraz integralne części wsi Gnojnica: Brzyzna i Czujek						
<u>woj. siedleckie</u>						
Obszar części miejscowości Żelechów PGR	116	218	gm. Żelechów	m. Żelechów	Dz.U. z 1997r. Nr 116 poz.742	1998 - 01-01
<u>woj. suwalskie</u>						
Obszar obejmujący część wsi Strzelniki	18	4	gm. Orzysz	m. Orzysz	Dz.U. z 1997r. Nr 116 poz.742	1998 - 01-01

5. Utworzenie nowych gmin wiejskich

Nazwa gminy	Nazwa przeniesionego obszaru	Powierzchnia w ha	Ludność	Źródło	Data wejścia w życie
Spytkowice	<u>woj. nowosądeckie</u> Obszar z gminy Raba Wyżna obejmujący wieś Spytkowice	3219	3897	Dz.U. z 1997r. Nr 116 poz.742	1998 - 01-01

6. Zmiany granic gmin miejsko-wiejskich i wiejskich

Nazwa przeniesionego obszaru	Powierzchnia w ha	Ludność	Wylączone z	Włączono do	Źródło	Data wejścia w życie
Część obszaru wsi Lipiny	<u>woj. białostockie</u> 29	194	gm. Hajnówka	m. Hajnówka	Dz.U. z 1997r. Nr 116 poz.742	1998 - 01-01
Część obszaru wsi Wieprz	<u>woj. bielskie</u> 6	918	gm. Wieprz	m. Andrychów w gm. Andrychów	Dz.U. z 1997r. Nr 130 poz.847	1998 - 01-01
Część obszaru obrębu ewidencyjnego Wysoka	<u>woj. bydgoskie</u> 8	26	gm. Cekcyn	gm. Lniano	Dz.U. z 1997r. Nr 116 poz.742	1998 - 01-01

6. Zmiany granic gmin miejsko-wiejskich i wiejskich c.d.

Nazwa przeniesionego obszaru	Powierzchnia w ha	Ludność	Wyłączono z	Włączono do	Źródło	Data wejścia w życie
<u>woj. bydgoskie c.d.</u>						
Obszar wsi Kosowo	93	49	gm. Lubiewo	gm. Cekcyn	Dz.U. z 1997r. Nr 116 poz.742	1998 - 01-01
<u>woj. elblaskie</u>						
Obszar obrębu ewidencyjnego Próchnik obejmujący wieś Próchnik, przysiółek Jelenia Dolina, PGR Leszków oraz nie zamieszkaną gajówkę Rakowo	1359	320	gm. Tolkmicko	m. Elbląg	Dz.U. z 1997r. Nr 116 poz.742	1998 - 01-01
<u>woj. Gdańskie</u>						
Obszar obejmujący: wieś Rekowo część wsi Polchowo	306 293 13	1070 *	gm. Puck	m. Reda	Dz.U. z 1997r. Nr 116 poz.742	1998 - 01-01
<u>woj. kaloswickie</u>						
obszar obejmujący część wsi Pogorzycze	17	30	gm. Chrzanów	gm. Babice	Dz.U. z 1997r. Nr 116 poz.742	1998 - 01-01
<u>woj. kieleckie</u>						
Nie zamieszkaną część obszaru obrębu ewidencyjnego Papiernia	413	-	gm. Raków	gm. Pierzchnica	Dz.U. z 1997r. Nr 116 poz.742	1998 - 01-01

6. Zmiany granic gmin miejsko - wiejskich i wiejskich c.d.

Nazwa przeniesionego obszaru	Powie - rznia w ha	Lud - ność	Wyłączono z	Włączono do	Źródło	Data wejścia w życie
			<u>woj. krośnienskie</u>			
Obszar przysiółka Kolonia	72	108	gm. Haczów	gm. Miejsce Piastowe	Dz.U. z 1997r. Nr 116 poz.742	1998 - 01-01
			<u>woj. lubelskie</u>			
Część obszaru wsi Oleśniki	33	34	gm. Trawniki	gm. Fajslawice	Dz.U. z 1997r. Nr 116 poz.742	1998 - 01-01
			<u>woj. nowosadeckie</u>			
Obszar wsi Spytkowice	3219	3897	gm. Raba Wyżna	gm. Spytkowice ^a	Dz.U. z 1997r. Nr 116 poz.742	1998 - 01-01
			<u>woj. piotrkowskie</u>			
Obszar obejmujący wieś Świerczyna oraz osadę Kociolki-Las	148	83	gm. Drużbice	gm. Dłutów	Dz.U. z 1997r. Nr 130 poz.847	1998 - 01-01
			<u>woj. poznańskie</u>			
Obszar osady Konojad-Dalekie	154	18	gm. Kamieniec	gm. Granowo	Dz.U. z 1997r. Nr 116 poz.742	1998 - 01-01
			<u>woj. przemyskie</u>			
Obszar części obrębu ewidencyjnego Jagiella obejmujący część przysiółka Niechcialka	5	13	gm. Trylicza	gm. Jarosław	Dz.U. z 1997r. Nr 116 poz.742	1998 - 01-01

a - Gmina nowo utworzona

6. Zmiany granic gmin miejsko - wiejskich i wiejskich c.d.

Nazwa przeniesionego obszaru	Powierzchnia w ha	Ludność	Wyłączono z	Włączono do	Źródło	Data wejścia w życie
<u>woj. rzeszowskie</u>						
Obszar obejmujący integralną część wsi Stary Borek o nazwie Borówki	144	144	gm. Tyczyn	gm. Chmielnik	Dz.U. z 1997r. Nr 116 poz.742	1998 - 01-01
Obszar obejmujący integralną część wsi Brzeźówka o nazwie Borówki	80	59	gm. Hyżne	gm. Chmielnik	Dz.U. z 1997r. Nr 116 poz.742	1998 - 01-01
<u>woj. siedleckie</u>						
Obszar obejmujący integralną część wsi Jarczew o nazwie Antonówka	51	23	gm. Wola Mysłowska	gm. Żelechów	Dz.U. z 1997r. Nr 116 poz.742	1998 - 01-01
Obszar miasta Stoczek Łukowski	913	2793	gm. Stoczek Łukowski	m. Stoczek Łukowski ^a	Dz.U. z 1997r. Nr 109 poz.705	1998 - 01-01
<u>woj. tarnobrzeskie</u>						
Obszar wsi Sucharczów	101	24	gm. Dwikozy	gm. Obrazów	Dz.U. z 1997r. Nr 116 poz.742	1998 - 01-01
<u>woj. zamojskie</u>						
Obszar wsi Chorążanka	189	144	gm. Jarczów	gm. Tomaszów Lubelski	Dz.U. z 1997r. Nr 116 poz.742	1998 - 01-01

a- Gmina miejska nowo utworzona

7. Zmiany nazw gmin

Dawna nazwa gminy	Nowa nazwa gminy	Źródło	Data wejścia w życie
	<u>woj. białostockie</u>		
Juchnowiec Dolny	Juchnowiec Kościelny	Dz.U. z 1997r. Nr 116 poz.742	1998 - 01-01
	<u>woj. ciechanowskie</u>		
Strzegowo - Osada	Strzegowo	Dz.U. z 1997r. Nr 116 poz.742	1998 - 01-01
	<u>woj. rzeszowskie</u>		
Chmielnik Rzeszowski	Chmielnik	Dz.U. z 1997r. Nr 130 poz.847	1998 - 01-01
	<u>woj. tarnobrzesckie</u>		
Rudnik	Rudnik nad Sanem	Dz.U. z 1997r. Nr 130 poz.847	1998 - 01-01

8. Wprowadzenie reformy zasadniczego podziału terytorialnego państwa

Z dniem 28 lipca 1998r. weszła w życie ustawa o wprowadzeniu zasadniczego trójstopniowego podziału terytorialnego państwa (Dz.U.Nr 96.poz.603). Jednostkami zasadniczego trójstopniowego podziału terytorialnego państwa są: gminy, powiaty i województwa. W ustawie określone zostały nazwy nowych województw oraz siedziby wojewody i sejmiku województwa.

Z dniem 10 sierpnia 1998r. weszło w życie rozporządzenie Rady Ministrów w sprawie utworzenia powiatów (Dz.U.Nr 103.poz.652) określające nazwy, siedziby władz oraz gminy wchodzące w ich skład.

Zasadniczy trójstopniowy podział terytorialny państwa będzie obowiązywał od 01.01.1999r.



20-

128610

